

第8回



なにわなんでも[®]

大阪検定 試験結果概要

資料1：第8回なにわなんでも大阪検定 試験結果

資料2：第8回なにわなんでも大阪検定
「大阪力 No.1 企業・団体決定戦」の結果について

資料3：第8回なにわなんでも大阪検定 上級、初級正答表

資料4：第8回なにわなんでも大阪検定 合格者特典一覧

※ 各資料名をクリックすると、資料が掲載されているページへ移ります。

主催：大阪商工会議所

平成29年1月27日

第8回なにわなんでも大阪検定 試験結果

試験日：平成28年11月27日（日）

試験会場：大阪府立大学、大阪工業大学、OMMビル、特別試験会場

1. 試験結果概要

（ ）内は前年

種別	受験者数	判定	合格者数	平均点
上級	954名	1級合格 (80点以上)	25名(22名)	52.3点
		準1級合格(75~79点)	29名(21名)	
		2級合格 (50~74点)	475名(211名)	
初級	2,109名	3級合格 (60点以上)	1,511名(1,168名)	66.0点
		4級合格 (40~59点)	583名(制度なし)	
計	3,063名(2,266名)		2,623名(1,422名)	

2. 得点分布

<上級>

(人数)

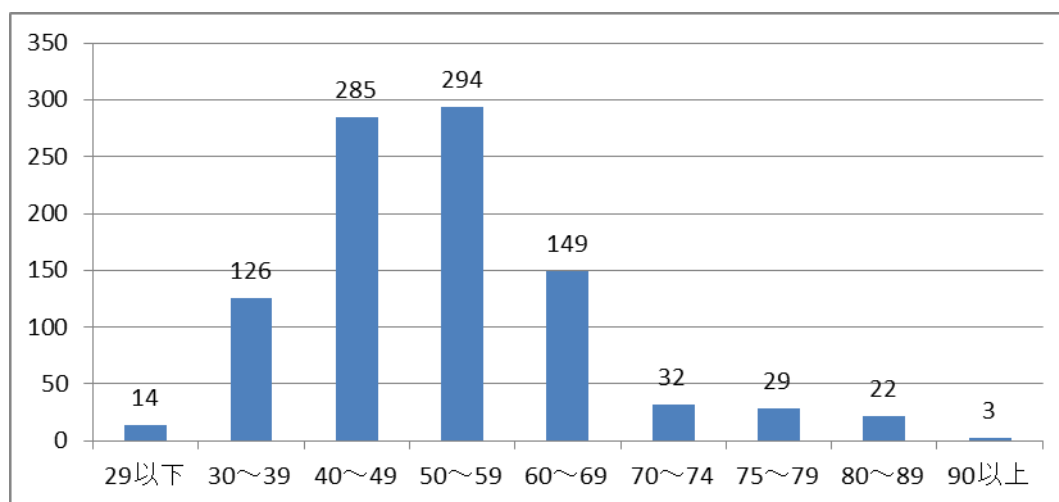

(得点)

<初級>

(人数)

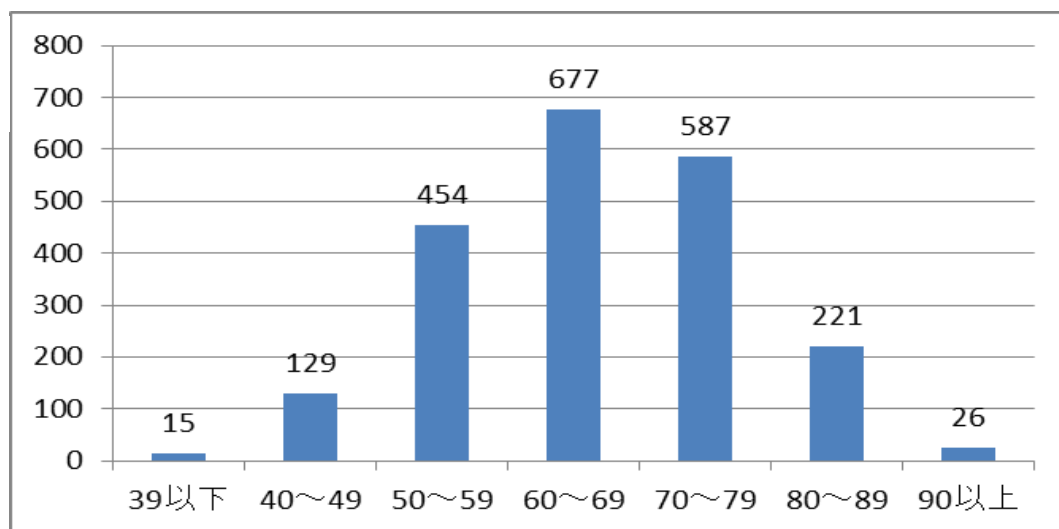

(得点)

3. 大問別平均点

<上級>	全体平均/大問配点
1.「文章問題」	0.7 / 3
2.今年のテーマ「大阪の恩人・五代友厚」	8.1 / 15
3.「国語」	1.7 / 5
4.「社会」	15.1 / 25
5.「体育」	2.7 / 4
6.「芸術・娯楽」	12.6 / 26
7.「生活」「遠足」及びその他大阪	11.4 / 22
合計	52.3 / 100

<初級>	全体平均/大問配点
1.「文章問題」	1.5 / 2
2.今年のテーマ「大阪の恩人・五代友厚」	6.3 / 10
3.「国語」	2.9 / 4
4.「社会」	16.7 / 24
5.「体育」	6.7 / 10
6.「芸術・娯楽」	13.3 / 21
7.「生活」「遠足」及びその他大阪	18.6 / 29
合計	66.0 / 100

4. 属性別試験結果

1) 男女別

①上級

	受験者数 (人)	1級		準1級		2級		受験者 合格率 (%)	受験者 男女比 率(%)
		合格者数 (人)	合格率 (%)	合格者数 (人)	合格率 (%)	合格者数 (人)	合格率 (%)		
男性	744	21	2.8	24	3.2	367	49.3	55.4	78.0
女性	210	4	1.9	5	2.4	108	51.4	55.7	22.0
計	954	25	2.6	29	3.0	475	49.8	55.5	100.0

②初級

	受験者数 (人)	3級		4級		受験者合格率 (%)	受験者男女比率 (%)
		合格者数 (人)	合格率(%)	合格者数 (人)	合格率(%)		
男性	1,506	1,101	73.1	398	26.4	99.5	71.4
女性	603	410	68.0	185	30.7	98.7	28.6
計	2,109	1,511	71.6	583	27.6	99.3	100.0

③全体

	受験者数(人)	全体	受験者合格率(%)	受験者男女比率 (%)	受験者男女比率 (%)(前回)
		合格者数(人)			
男性	2,250	1,911	84.9	73.5	(72.3)
女性	813	712	87.6	26.5	(27.7)
計	3,063	2,623	85.6	100.0	100.0

<グラフ①: 男女別受験者数(全体)>

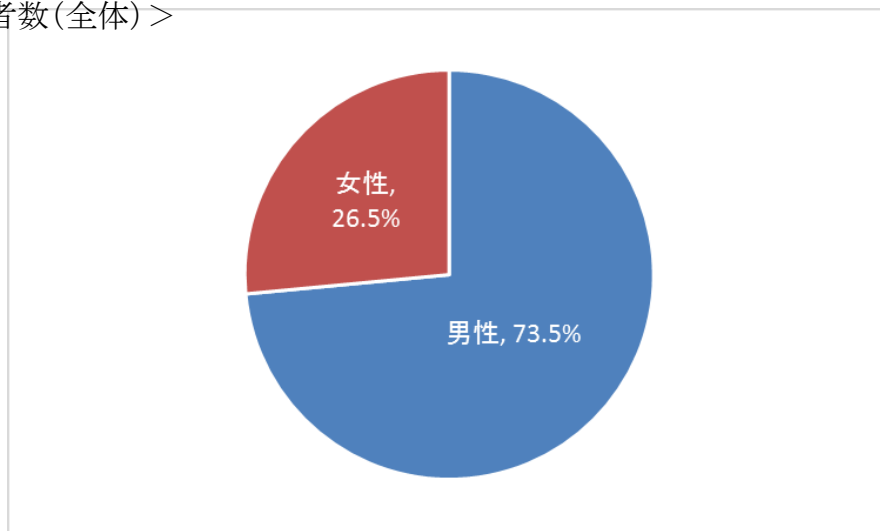

2) 居住地別

①上級

			受験者数(人)	1級		準1級		2級		受験者合格率(%)	受験者構成比率(%)
				合格者数(人)	合格率(%)	合格者数(人)	合格率(%)	合格者数(人)	合格率(%)		
近畿	大阪府	大阪市	482	15	3.1	17	3.5	235	48.8	55.4	50.5
		大阪府(大阪市を除く)	328	10	3.0	8	2.4	177	54.0	59.5	34.4
	近畿(大阪府を除く)		119	0	0.0	2	1.7	55	46.2	47.9	12.5
近畿以外			25	0	0.0	2	8.0	8	32.0	40.0	2.6
計			954	25	2.6	29	3.0	475	49.8	55.5	100.0

②初級

			受験者数(人)	3級		4級		受験者合格率(%)	受験者構成比率(%)
				合格者数(人)	合格率(%)	合格者数(人)	合格率(%)		
近畿	大阪府	大阪市	1,123	827	73.6	286	25.5	99.1	53.2
		大阪府(大阪市を除く)	684	470	68.7	209	30.6	99.3	32.4
	近畿(大阪府を除く)		287	200	69.7	87	30.3	100.0	13.6
近畿以外			15	14	93.3	1	6.7	100.0	0.7
計			2,109	1,511	71.6	583	27.6	99.3	100.0

③全体

			受験者数(人)	全体	受験者合格率(%)	受験者構成比率(%)	受験者構成比率(%) (前回)
				合格者数(人)			
近畿	大阪府	大阪市	1,605	1,380	86.0	52.4	(57.1)
		大阪府(大阪市を除く)	1,012	874	86.4	33.0	(29.3)
	近畿(大阪府を除く)		406	344	84.7	13.3	(12.0)
近畿以外			40	25	62.5	1.3	(1.6)
計			3,063	2,623	85.6	100.0	100.0

<グラフ②: 地域別受験者数(全体)>

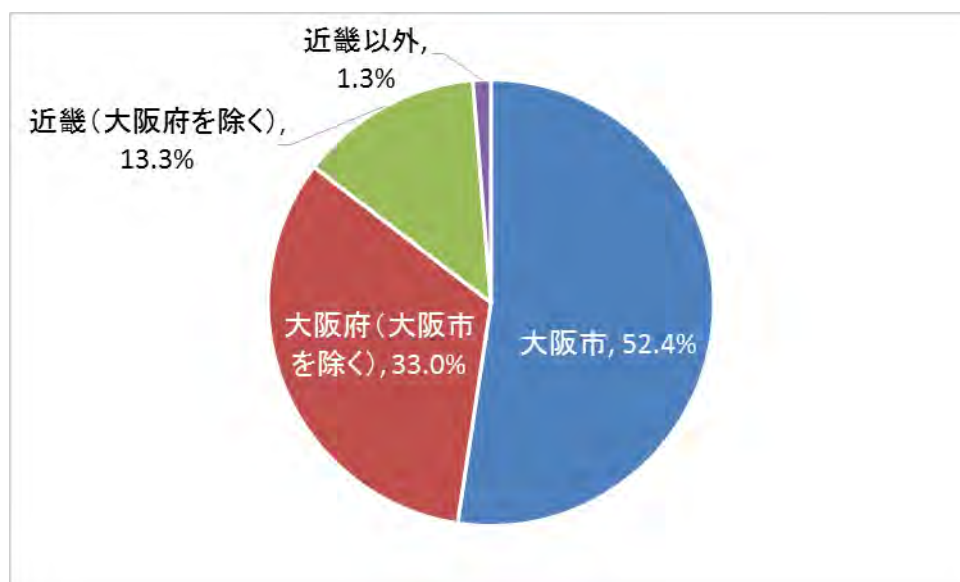

3)年齢別(データは11月27日(試験日)時点の実年齢)

①上級	受験者数 (人)	1級		準1級		2級		受験者合格 率(%)	受験者構 成比率 (%)
		合格者数 (人)	合格率 (%)	合格者数 (人)	合格率 (%)	合格者数 (人)	合格率 (%)		
10代以下	2					1	50.0	50.0	0.2
20代	58					9	15.5	15.5	6.1
30代	81	1	1.3			19	23.5	24.7	8.5
40代	221	1	0.5	5	2.3	90	40.7	43.4	23.2
50代	276	9	3.2	9	3.2	148	53.6	60.1	28.9
60代	228	9	3.9	11	4.8	150	65.8	74.6	23.9
70代	72	4	5.6	3	4.2	51	70.8	80.6	7.5
80代以上	16	1	6.3	1	6.3	7	43.8	56.3	1.7
計	954	25	2.6	29	3.0	475	49.8	55.5	100.0

②初級	受験者数 (人)	3級		4級		受験者合格 率(%)	受験者構 成比率 (%)
		合格者数 (人)	合格率(%)	合格者数 (人)	合格率(%)		
10代以下	14	4	28.6	9	64.3	92.9	0.7
20代	626	304	48.6	312	49.8	98.4	29.7
30代	408	286	70.1	120	29.4	99.5	19.3
40代	571	488	85.5	82	14.4	99.8	27.1
50代	372	322	86.6	49	13.2	99.7	17.6
60代	91	86	94.5	5	5.5	100.0	4.3
70代	23	18	78.3	5	21.7	100.0	1.1
80代以上	4	3	75.0	1	25.0	100.0	0.2
計	2,109	1,511	71.6	583	27.6	99.3	100.0

③合計	受験者数(人)	全体		受験者合格 率(%)	受験者構 成比率 (%)	受験者構 成比率 (%) (前回)
		合格者数(人)	合格率(%)			
10代以下	16	14	87.5	0.5	(0.2)	
20代	684	625	91.4	22.3	(19.9)	
30代	489	426	87.1	15.9	(15.8)	
40代	792	666	84.1	25.9	(24.3)	
50代	648	537	82.9	21.2	(20.9)	
60代	319	261	81.8	10.4	(14.1)	
70代	95	81	85.3	3.1	(4.2)	
80代以上	20	13	65.0	0.7	(0.6)	
計	3,063	2,623	85.6	100.0	100.0	

<グラフ③：年齢別受験構成比率（全体）>

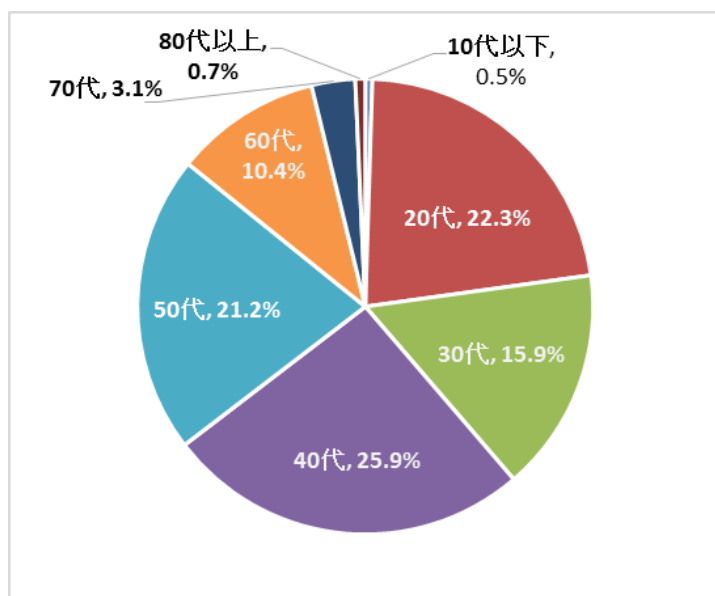

5. 最高齢・最年少合格者および成績優秀者

1) 最高齢・最年少合格者（以下データは11月27日（試験日）時点の実年齢）

	1級	準1級	2級	3級	4級
最高齢合格者	83歳 男性 大阪市北区在住	80歳 男性 大阪市西淀川区在住	89歳 女性 羽曳野市在住	85歳 男性 大阪市北区在住	81歳 男性 大阪市城東区在住
最年少合格者	32歳 男性 大阪市西区在住	43歳 男性 大阪市住之江区在住	19歳 女性 兵庫県西宮市在住	14歳 男性 泉南市在住	9歳 男性 豊中市在住

2) 各級最高得点者氏名

	<得点>	<氏名>	<年齢>	<職業>
上級	95点	柴田 洋一	55歳	学校教員（扇町総合高校）
初級	96点	大西 秀紀	51歳	公務員

3) 1級合格者氏名（氏名五十音順）（※氏名公表に同意をいただいた方のみ）

有馬 久紹	(70歳)	大阪市北区在住
井上 浩一	(63歳)	兵庫県西宮市在住／非公表
井上 光嗣	(62歳)	堺市東区在住／会社員（その他）
岩城 朝男	(非公表)	非公表
岩本 敦志	(非公表)	非公表
浦田 隆司	(58歳)	高槻市在住／公務員
岡 格	(65歳)	大阪市此花区在住
奥村 恵子	(非公表)	茨木市在住／非公表
貝沼 宣夫	(83歳)	大阪市北区在住
金子 廣	(70歳)	大東市在住
川澄 敏光	(55歳)	豊中市在住／非公表
幸田 潔	(72歳)	大阪市阿倍野区在住
坂本 良高	(69歳)	大阪市浪速区在住／会社員（建設・不動産業）

柴田 洋一	(55歳)	富田林市在住／学校教員 (扇町総合高校)
杉澤 正宏	(62歳)	大阪狭山市在住
大力 隆司	(63歳)	寝屋川市在住
竹内 佳之	(60歳)	大阪市西区在住／会社役員 (旅行・運輸業)
田中 宏和	(51歳)	豊中市在住／会社員 (その他)
中西 一美	(60歳)	守口市在住／団体職員
中村 昌也	(53歳)	大阪市中央区在住／公務員
久松 俊美	(58歳)	大阪市城東区在住／日本語教師
藤井 里江	(非公表)	大阪市西区在住／会社員
二俣 秀男	(63歳)	大阪市中央区在住／一級建築士
船越 政利	(52歳)	大阪市中央区在住／自営 (飲食店)
山田 富雄	(72歳)	大阪市天王寺区在住

4) 大阪検定1級に5回合格した「大阪の超人」氏名

大阪の超人1号=幸田 潔 (72歳) 大阪市阿倍野区在住
大阪の超人2号=金子 廣 (70歳) 大東市在住

5) 大阪検定1級に3回合格した「大阪の達人」氏名

大阪の達人7号=貝沼 宣夫 (83歳) 大阪市北区在住

6) 大阪検定で累計1千点を獲得した「大阪の鉄人」氏名

大阪の鉄人6号=岡田 栄耕 (非公表) 愛知県名古屋市在住／会社員 (製造)

累計1098点

〃 7号=中越 慈子 (62歳) 大阪市天王寺区在住／会社役員

累計1069点

<参考> 個人表彰制度について

多くの方の受験を促進するため、大阪検定を継続して受験され一定の基準 (以下参照) を満たした方に称号を授与し表彰する制度を平成27年1月から実施している。

○表彰基準と称号

・1級試験に3回合格した方 ⇒ 「大阪の達人」

・1級試験に5回合格した方 ⇒ 「大阪の超人」

到達順にナンバリング (1号～) を振る。複数名が同時に到達した場合、到達者の1級合格答案で得た得点の累計が高い方を優先する。累計得点も同点の場合は年長者を優先する。

・受験級に関わらず累計1千点獲得した方 ⇒ 「大阪の鉄人」

累計1千点に到達した順にナンバリング (1号～) を振る。同時に到達した場合は、過去の答案 (合格、不合格は問わない) で得た得点の累積が高い方を優先する。総得点も同点の場合は年長者を優先する。

以上

平成 29 年 1 月 27 日

第8回なにわなんでも大阪検定「大阪力No.1企業・団体決定戦」の結果について

昨年 1 月 27 日に行われた標記決定戦の結果は以下の通りとなりました。

記

1. 入賞企業・団体

(1) 初級の部 (エントリー : 41 企業・団体)

順位	企業・団体名	合計点 (上位 5 名)
優勝	大阪府職員チーム	455
準優勝	大阪ガス(株)	436
第 3 位	りそなグループ	429
敢闘賞	サントリーホールディングス(株)	平均点 74.8

(2) 上級の部結果 (エントリー : 23 企業・団体)

順位	企業・団体名	合計点 (上位 3 名)
優勝	大阪府職員チーム	224
準優勝	大阪ターミナルビル(株)	222
第 3 位	大阪市、大阪シティ信用金庫	202

以上

《ご参考》

①「大阪力No.1企業・団体決定戦」ルール

	初級の部	上級の部
参加資格	大阪検定を団体受験し、初級受験者が 5 名以上存在する企業・団体 ※過去の合格者も受験可能。	大阪検定を団体受験し、上級受験者が 3 名以上存在する企業・団体 ※過去の合格者も受験可能。
順位の決定方法	上位 5 名の合計点を競い、上位 3 者を優勝、準優勝、3 位として表彰する。 ※上位 5 名の合否結果は問わない。	上位 3 名の合計点を競い、上位 3 者を優勝、準優勝、3 位として表彰する。 ※上位 3 名の合否結果は問わない。
敢闘賞	初級受験者全員の平均点が最高得点となった法人 (上記表彰法人を除く) を「敢闘賞」として表彰する。	

②過去の「大阪力No.1企業・団体決定戦」入賞企業・団体について

		第5回試験 (2013年度)	第6回試験 (2014年度)	第7回試験 (2015年度)	第8回試験 (2016年度)	
3級 の 部	優勝	大阪府職員チーム	(株)竹中工務店	大阪シティ信用金庫	初級 の 部	大阪府職員チーム
	準優勝	(株)関西アーバン銀行	大阪府職員チーム	大阪ターミナルビル(株)		大阪ガス(株)
	第3位	設定なし	(株)池田泉州銀行	大阪市		りそなグループ
	敢闘賞		設定なし	サントリーホールディングス(株)		サントリーホールディングス(株)
2級 の 部	優勝	設定なし	設定なし	大阪ターミナルビル(株)	上級 の 部	大阪府職員チーム
	準優勝			(株)竹中工務店		大阪ターミナルビル(株)
	第3位			大阪市		大阪市 大阪シティ信用金庫

第8回 なにわなんでも 大阪検定

上級

正答表

■各設問正答と正答率

①「文章問題」1～2 ●2問

1	③	2	豊子(忌)
正答率	58.3%	正答率	6.8%

②今年のテーマ「大阪の恩人・五代友厚」3～14 ●12問

3	②	4	③	5	③	6	②	7	②	8	③	9	②	10	②	11	③	12	④
正答率	63.6%	正答率	67.0%	正答率	57.7%	正答率	92.0%	正答率	75.2%	正答率	59.0%	正答率	45.9%	正答率	42.5%	正答率	51.2%	正答率	95.0%
13	広瀬幸平		14	①															
正答率	23.3%		正答率	34.1%															

③「国語」15～17 ●3問

15	②	16	②	17	④
正答率	26.2%	正答率	35.0%	正答率	43.9%

④「社会」18～36 ●19問

18	②	19	③	20	②	21	③	22	③	23	②	24	④	25	②	26	③		
正答率	88.8%	正答率	74.5%	正答率	98.4%	正答率	78.0%	正答率	35.2%	正答率	64.5%	正答率	93.5%	正答率	63.5%	正答率	76.0%		
27	太左衛門(橋)		28	②	29	③	30	③	31*	②、③	32	②	33	③	34	①			
正答率	8.4%		正答率	92.0%	正答率	66.7%	正答率	61.0%	正答率	65.9%	正答率	76.9%	正答率	37.8%	正答率	78.8%			
35	③	36	③																
正答率	56.5%	正答率	29.9%																

*問31は、③の「昨年度の総旅客数は」を主語とした場合「誤って」おりますので、②に加え③も正答とします。お詫び申し上げます。

⑤「体育」37～40 ●4問

37	②	38	①	39	①	40	②
正答率	68.3%	正答率	91.4%	正答率	28.5%	正答率	86.6%

⑥「芸術・娯楽」41～59 ●19問

41	①	42	④	43	②	44	②	45	③	46	②	47	④	48	②	49	②	50	④
正答率	34.5%	正答率	81.3%	正答率	26.9%	正答率	62.3%	正答率	46.1%	正答率	88.4%	正答率	82.8%	正答率	31.9%	正答率	71.2%	正答率	80.0%
51	④	52	開口(神社)			53	②	54	④	55	源聖寺(坂)			56	③				
正答率	73.1%	正答率	20.2%			正答率	82.7%	正答率	60.0%	正答率	29.0%			正答率	66.7%				
57	②	58	①	59	④														
正答率	34.0%	正答率	20.5%	正答率	23.2%														

⑦「生活」「遠足」及びその他大阪60～75 ●16問

60	②	61	②	62	④	63	③	64	③	65	③	66	①	67	③	68	①	69	②
正答率	91.3%	正答率	45.1%	正答率	89.9%	正答率	56.9%	正答率	75.1%	正答率	90.0%	正答率	26.3%	正答率	18.1%	正答率	41.2%	正答率	80.0%
70	合水堂		71	③	72	②	73	④	74	②	75	直木三十五							
正答率	2.3%		正答率	61.5%	正答率	91.4%	正答率	68.0%	正答率	76.0%	正答率	11.5%							

■得点分布、合格者数

- 最高点…95点
- 受験者平均点…52.3点
- 1級合格者…25人
- 準1級合格者…29人
- 2級合格者…475人

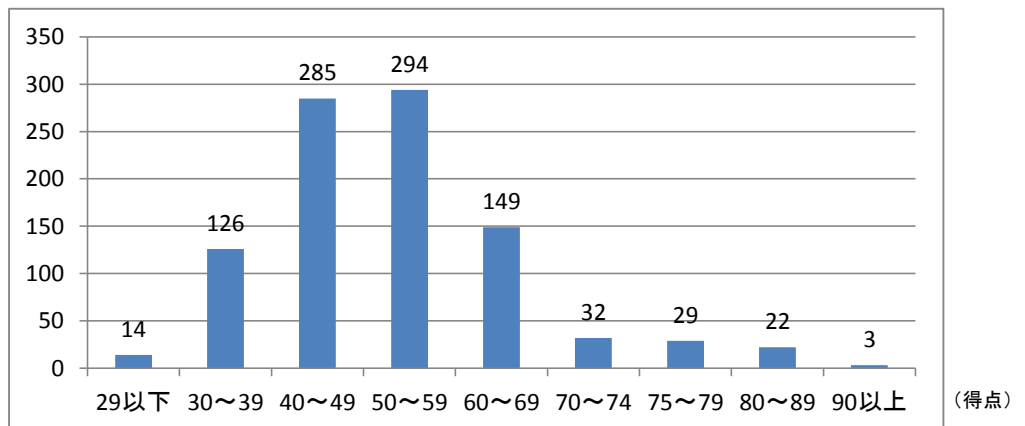

第8回 なにわなんでも大阪検定

初級

正答表

■各設問正答と正答率

①「文章問題」1～2 ●2問

1	②	2	④
正答率	83.5%	正答率	73.1%

②今年のテーマ「大阪の恩人・五代友厚」3～12 ●10問

3	④	4	②	5	③	6	②	7	④	8	②	9	④	10	③	11	②	12	④
正答率	81.9%	正答率	53.7%	正答率	84.3%	正答率	74.5%	正答率	69.8%	正答率	50.3%	正答率	54.7%	正答率	47.9%	正答率	50.4%	正答率	62.5%

③「国語」13～16 ●4問

13	②	14	④	15	①	16	②
正答率	98.1%	正答率	38.9%	正答率	61.2%	正答率	87.0%

④「社会」17～40 ●24問

17	④	18	③	19	③	20	③	21	②	22	④	23	③	24	③	25	①	26	②
正答率	56.6%	正答率	46.7%	正答率	67.9%	正答率	64.2%	正答率	54.5%	正答率	95.3%	正答率	95.0%	正答率	62.0%	正答率	79.1%	正答率	64.1%
27	①	28	③	29	④	30	②	31	①	32	②	33	④	34	④	35	②	36	④
正答率	97.0%	正答率	68.8%	正答率	87.2%	正答率	74.0%	正答率	68.8%	正答率	46.5%	正答率	54.2%	正答率	39.3%	正答率	47.2%	正答率	92.3%
37	②	38	④	39	②	40	④												
正答率	82.5%	正答率	50.4%	正答率	83.9%	正答率	91.0%												

⑤「体育」41～50 ●10問

41	④	42	②	43	④	44	①	45	②	46	④	47	④	48	④	49	①	50	③
正答率	87.9%	正答率	78.1%	正答率	91.0%	正答率	31.6%	正答率	70.3%	正答率	88.1%	正答率	89.1%	正答率	23.2%	正答率	69.5%	正答率	42.5%

⑥「芸術・娯楽」51～71 ●21問

51	④	52*	③	53	③	54	②	55	③	56	④	57	③	58	③	59	④	60	③
正答率	79.2%	正答率	31.6%	正答率	67.1%	正答率	59.7%	正答率	58.5%	正答率	85.4%	正答率	40.8%	正答率	99.1%	正答率	42.5%	正答率	32.8%
61	①	62	②	63	③	64	②	65	④	66	④	67	④	68	④	69	④	70	④
正答率	30.3%	正答率	62.0%	正答率	86.8%	正答率	78.9%	正答率	92.7%	正答率	66.2%	正答率	62.7%	正答率	48.9%	正答率	82.4%	正答率	24.4%
71	③	*問52の写真に誤りがありました。正しい写真は右下の通りです。お詫び申し上げます。なお、「右遣い」という言葉はないので、正答は③とします。																	
正答率	95.7%																		

⑦「生活」「遠足」及びその他大阪72～100 ●29問

72	③	73	③	74	①	75	③	76	②	77	②	78	②	79	③	80	②	81	①
正答率	70.6%	正答率	48.0%	正答率	45.7%	正答率	91.7%	正答率	79.6%	正答率	73.0%	正答率	64.5%	正答率	88.1%	正答率	75.5%	正答率	24.9%
82	④	83	③	84	④	85	④	86	④	87	③	88	④	89	④	90	③	91	④
正答率	74.6%	正答率	64.9%	正答率	91.9%	正答率	91.1%	正答率	66.8%	正答率	30.7%	正答率	71.4%	正答率	32.5%	正答率	64.5%	正答率	77.8%
92	④	93	①	94	③	95	②	96	④	97	③	98	④	99	①	100	①		
正答率	73.8%	正答率	65.1%	正答率	73.8%	正答率	54.7%	正答率	26.3%	正答率	40.0%	正答率	60.0%	正答率	77.6%	正答率	62.9%	*【問52】の正しい写真	

■得点分布、合格者数

- 最高点…96点
- 受験者平均点…66.0点
- 3級合格者…1511人
- 4級合格者…583人

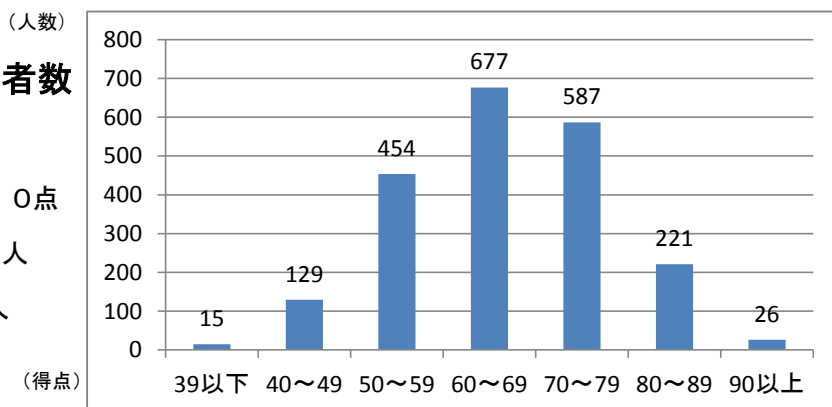



第8回なにわなんでも大阪検定 合格者特典一覧

このたびは合格おめでとうございます。

今回合格された皆様が特典を受けられる施設と特典内容を下記の通りご案内申し上げますので、是非、沢山の施設をご利用いただき、大阪の魅力をさらに感じてください。

特典をご希望の方は同封の合格証を各施設の窓口でご提示ください。

(合格証の提示がなければ特典を受けることはできません。また合格バッジを提示しても特典を受けることはできません。)

特段の記載がない限り特典を受けられる対象は合格者ご本人様のみです。特典の有効期限は原則2018年1月31日までですが、一部の施設につきましては期限が異なりますのでご注意ください。

諸般の事情により特典が変更・中止される場合もございますので、予めご了承ください。また、一部のホテル・レストランについては除外日や対象外プラン等がございますので、ご利用の際には事前に各施設にお問合せください。

合格者特典と他の割引等との併用はできません。なお、抽選特典の当選発表は発送をもってかえさせていただきます。

所=所在地、☎=電話番号、交=最寄駅等

※開館時間、休館日等については、各施設のホームページ等でご確認ください。

1. 教育・文化施設

対象施設等	合格者特典	施設情報
大阪城天守閣	天守閣入場券 大人600円→500円	所: 大阪市中央区大阪城1-1 ☎: 06-6941-3044 交: JR「大阪城公園駅」、地下鉄「谷町四丁目駅」ほか
大阪市立東洋陶磁美術館	(特別展・企画展・常設展とも) 入館料 団体入館料金	所: 大阪市北区中之島1-1-26 ☎: 06-6223-0055 交: 地下鉄・京阪「淀屋橋駅」・「北浜駅」、京阪「なにわ橋駅」
大阪市立美術館	(コレクション展のみ) 一般300円→150円、高大生200円→100円	所: 大阪市天王寺区茶臼山町1番82号 ☎: 06-6771-4874 交: 地下鉄・JR「天王寺駅」
大阪市立科学館	展示場2割引(プラネタリウム除く) 大人400円→320円、高大生300円→240円	所: 大阪市北区中之島4-2-1 ☎: 06-6444-5656 交: 地下鉄「肥後橋駅」
大阪歴史博物館	(常設展のみ) 大人600円→540円、高大生400円→360円	所: 大阪市中央区大手前4-1-32 ☎: 06-6946-5728 交: 地下鉄「谷町四丁目駅」
大阪市立長居植物園	大人200円→180円	所: 大阪市東住吉区長居公園1-23 ☎: 06-6696-7117 交: 地下鉄・JR「長居駅」
大阪市立自然史博物館	(常設展のみ) 大人300円→270円、高大生200円→180円	所: 大阪市東住吉区長居公園1-23 ☎: 06-6697-6221 交: 地下鉄・JR「長居駅」
キッズプラザ大阪	キッズプラザ大阪特製クリアファイルプレゼント (ご入館の方合格証1枚につき1枚進呈)	所: 大阪市北区扇町2-1-7 ☎: 06-6311-6601 交: 地下鉄「扇町駅」
大阪くらしの今昔館	(常設展のみ) 大人600円→500円、高大生300円→200円	所: 大阪市北区天神橋6-4-20住まい情報センター8F ☎: 06-6242-1170 交: 地下鉄・阪急「天神橋筋六丁目駅」
大阪府立花の文化園	入園料から100円割引	所: 大阪府河内長野市高向2292-1 ☎: 0721-63-8739 交: 南海バス「上高向」
大阪府立 弥生文化博物館	(常設展のみ期間) 一般300円→240円、高大生・65歳以上200円→160円 (企画展開催期間) 一般400円→320円、高大生・65歳以上300円→240円 (特別展開催期間) 一般600円→480円、高大生・65歳以上400円→320円	所: 大阪府和泉市池上町4丁目8-27 ☎: 0725-46-2162 交: JR「信太山駅」
大阪府立 近つ飛鳥博物館	(常設展のみ期間) 一般300円→240円、高大生・65歳以上200円→160円 (企画展開催期間) 一般400円→320円、高大生・65歳以上300円→240円 (特別展開催期間) 一般600円→480円、高大生・65歳以上400円→320円	所: 大阪府南河内郡河南町大字東山299番地 ☎: 0721-93-8321 交: 金剛バス「阪南ネオポリス」

1. 教育・文化施設

対象施設等	合格者特典	施設情報
リパティおおさか (大阪人権博物館)	一般500円→400円 高大生・65歳以上300円→200円 小中学生200円→100円	所: 大阪市浪速区浪速西3-6-36 ☎: 06-6561-5891 交: JR「芦原橋駅」
ピースおおさか (大阪国際平和センター)	一般250円→200円 高校150円→100円	所: 大阪市中央区大阪城2番1号 ☎: 06-6947-7208 交: 地下鉄・JR「森ノ宮駅」
大阪府立大型児童館ビックバン	入館料半額	所: 大阪府堺市南区茶山台1丁9番1号 ☎: 072-294-0999 交: 泉北高速鉄道「泉ヶ丘駅」
服部緑地都市緑化植物園	大人210円→140円	所: 大阪府豊中市寺内1-13-2 ☎: 06-6866-3621 交: 北大阪急行「緑地公園駅」
堺市茶室「伸庵」	立礼席呈茶料(抹茶一服干菓子付) 300円→240円	所: 大阪府堺市堺区百舌鳥夕雲町2大仙公園内 ☎: 072-247-1447 交: JR「百舌鳥駅」
堺市 大仙公園 日本庭園	入園料 大人200円→160円、小人100円→80円	所: 大阪府堺市堺区大仙中町大仙公園内 ☎: 072-247-3670 交: JR「百舌鳥駅」
学校法人常翔学園 常翔歴史館	オリジナルグッズ進呈(1個限り) 1級 ルーベ 準1級・2級 日本手ぬぐい 3級・4級 クリップマグネット	所: 大阪市旭区大宮5丁目16-1 ☎: 06-6955-7762 交: 地下鉄「千林大宮駅」「太子橋今市駅」 大阪市営バス「大宮小学校前」
大阪企業家ミュージアム	1級・準1級 年間パス 進呈 試験結果通知日(2017年1月27日)から3か月以内に来館し、 合格証提示により年間パス進呈。(年間パスの有効期限は 進呈日から1年間) 2級・3級・4級 入館料 大人300円→200円	所: 大阪市中央区本町1-4-5大阪産業創造館B1F ☎: 06-4964-7601 交: 地下鉄「堺筋本町駅」

2. ホテル・飲食店

対象施設等	合格者特典	施設情報
ホテルグランヴィア大阪	宿泊: 通常料金の10%割引 レストラン: 通常料金の10%割引(※一部商品・店舗を除く)	所: 大阪市北区梅田3-1-1 ☎: 06-6344-1235 交: JR「大阪駅」すぐ
ホテルニューオータニ大阪	宿泊: 通常料金の10%割引 直営レストラン&バー: 通常料金の10%割引	所: 大阪市中央区城見1-4-1 ☎: 06-6941-1111 交: JR「大阪城公園駅」徒歩約3分
帝国ホテル大阪	宿泊: 通常料金の10%割引 直営レストラン&バー・ラウンジ: 通常料金の10%割引 (※一部商品・店舗を除く)	所: 大阪市北区天満橋1-8-50 ☎: 06-6881-1111 交: JR「桜ノ宮駅」徒歩約5分
大阪キャッスルホテル	宿泊: 通常料金の10%割引 直営レストラン: 通常料金の5%割引	所: 大阪市中央区天満橋京町1-1 ☎: 06-6942-2401 交: 地下鉄・京阪「天満橋駅」すぐ
リーガロイヤルホテル(大阪)	宿泊: 通常料金の10%割引 直営レストラン: 通常料金の10%割引	所: 大阪市北区中之島5-3-68 ☎: 06-6448-1121 交: 京阪「中之島駅」すぐ
大阪第一ホテル	宿泊: 通常料金の10%割引 レストラン: 通常料金の10%割引	所: 大阪市北区梅田1-9-20大阪マルビル ☎: 06-6341-4411 交: JR「大阪駅」徒歩約3分
ホテル阪急インターナショナル	宿泊: 通常料金の10%割引 直営レストラン: 通常料金の5%割引 (※一部商品・店舗を除く)	所: 大阪市北区茶屋町19-19 ☎: 06-6377-2100 交: 阪急「梅田駅」茶屋町口徒歩約3分
大阪新阪急ホテル	宿泊: 通常料金の10%割引 直営レストラン: 通常料金の5%割引 (※一部商品・店舗を除く)	所: 大阪市北区芝田1-1-35 ☎: 06-6372-5101 交: 地下鉄・阪急「梅田駅」すぐ、JR「大阪駅」すぐ
新阪急ホテルアネックス	宿泊: 通常料金の10%割引 直営レストラン: 通常料金の5%割引 (※一部商品・店舗を除く)	所: 大阪市北区芝田1-8-1 ☎: 06-6372-5101 交: 阪急「梅田駅」茶屋町口徒歩約3分
千里阪急ホテル	宿泊: 通常料金の10%割引 直営レストラン: 通常料金の5%割引 (※一部商品・店舗を除く)	所: 大阪府豊中市新千里東町2-1 ☎: 06-6872-2211 交: 北大阪急行・大阪モノレール「千里中央駅」すぐ
ホテル阪急エキスポパーク	宿泊: 通常料金の10%割引 直営レストラン: 通常料金の5%割引 (※一部商品・店舗を除く)	所: 大阪府吹田市千里万博公園1-5 ☎: 06-6878-5151 交: 大阪モノレール「万博記念公園駅」徒歩約5分
六甲山ホテル	宿泊: 通常料金の10%割引 直営レストラン: 通常料金の5%割引 (※一部商品・店舗を除く)	所: 兵庫県神戸市灘区六甲山町南六甲1034 ☎: 078-891-0301 交: 阪急「六甲駅」無料シャトルバス約25分

以上、日本ホテル協会大阪兵庫支部加盟ホテル

2. ホテル・飲食店

対象施設等	合格者特典	施設情報
ANAクラウンプラザホテル大阪	直営レストラン:通常料金の10%割引	所:大阪市北区堂島浜1-3-1 ☎:06-6347-1112 交:JR「北新地駅」、地下鉄・京阪「淀屋橋駅」
シティプラザ大阪	宿泊:室料(正規料金)の10%割引 直営レストラン:通常料金の5%割引	所:大阪市中央区本町橋2-31 ☎:06-6947-7702(宿泊予約) 06-6947-7867(レストラン予約) 交:地下鉄「堺筋本町駅」
アジア舟	代金10%割引+台湾ビール1本プレゼント	所:大阪市中央区本町1-1-4エンジェルビル2F ☎:06-6261-6515 交:地下鉄「堺筋本町駅」
カジュアルレストラン【OUI】	グループ全員に、グラススパークリングサービス (他のサービスクーポンとの併用不可。ディナータイムのみ)	所:大阪市中央区北浜2-1-21北浜ゲイトビル1F ☎:06-6233-1192 交:地下鉄・京阪「北浜駅」
ULTRA 2nd COFFEE AND DINER	野菜とチーズ中心のフォカッチャサンドや定番のブレンドコーヒー を含め、すべてのメニューを通常料金から50円割引	所:大阪市中央区北浜東2-13中川ビル1F ☎:06-6949-8804 交:地下鉄・京阪「天満橋駅」

3. スポーツチーム

対象施設	合格者特典	施設情報
大阪サッカークラブ (セレッソ大阪)	対象試合:ヤンマースタジアム長居で行われる試合 席種:ホームサポーター自由席 価格:大人2,700円→1,500円(当日券) 小中学生1,000円→500円(当日券) ※本人と同伴者4名まで、チケットが完売した場合には使用できません。	試合詳細についてはセレッソ大阪HP等でご確認ください。 (http://www.cerezo.co.jp/) ☎:06-6346-5588 交:JR「鶴ヶ丘駅」、地下鉄「長居駅」
B.LEAGUE 大阪エヴェッサ	2016-17 B1リーグ戦 大阪エヴェッサ ホームゲーム アリーナ1階指定席 大人 3,500円→2,800円、小・中・高生 2,500円→1,800円 2階自由席 大人 2,700円→2,000円、小・中・高生 1,700円→1,000円	試合詳細については大阪エヴェッサ公式WEBサイトでご確認ください。 (https://evessa.com/) ☎:0120-937-625 (平日10:00~17:00)

4. その他レジャー施設等

対象施設等	合格者特典	施設情報
日本テレマン協会	協会主催マンズリーコンサート(2018年1月31日までの開催分) 1級 3,000円→無料 準1級・2級 3,000円→500円 3級・4級 3,000円→1,000円	詳細については、HP等でご確認ください。 (http://www.cafe-telemann.com/) ☎:06-6345-1046
大阪水上バス	<アクアライナー>60分コース(区間コースなし) 大人1,700円→1,530円、小人850円→770円 <サンタマリア>(デイクルーズのみ) 大人1,600円→1,440円、小人800円→720円	詳細については、HP等でご確認ください。 (http://suijo-bus.osaka/) ☎:06-6942-5511
キャプテンライン	乗船料の1割引 (片道、往復 共に)	詳細については、HP等でご確認ください。 (http://www.mmjp.or.jp/Capt-Line/) ☎:06-6573-8222
堺のんびりクルーズ	大人1,000円→800円、小人500円→400円	詳細については、HP等でご確認ください。 (http://www.kc-sakai.com/index.html) ☎:072-229-8851 交:南海「堺駅」駅前ロータリー横
天保山大観覧車	一般(3歳以上)800円→700円 ※同伴者5名まで乗車可能	所:大阪市港区海岸通1-1-10 ☎:06-6576-6222 交:地下鉄「大阪港駅」
OSAKA旅めがね	定番ツアー 500円割引	詳細については、HP等でご確認ください。 (http://tabimegane.com/) ☎:06-6624-8500
大阪府咲洲庁舎展望台	大人700円→600円、小中学生400円→350円 ※本人と同伴者5名まで	所:大阪市住之江区南港北1-14-16 ☎:06-6615-6055 交:地下鉄「トレードセンター前駅」
大阪府立少年自然の家	宿泊施設利用料 高校生以上 1,050円→無料、4歳~中学生 530円→無料 ※本人と同伴者2名まで、食事代・シーツ代等別途要	所:大阪府貝塚市木積字秋山長尾3350 ☎:072-478-8331 交:コミュニティバス「少年自然の家」
石川河川公園パークゴルフ場	平日1ラウンド代 520円→無料 休日1ラウンド代 620円→無料	所:大阪府羽曳野市駒ヶ谷140 ☎:072-956-1900 交:近鉄「駒ヶ谷駅」
二色の浜公園海浜緑地 (バーベキュー場)	野外炉(小型又は中型に限る)使用料金 最初の1時間無料(平日、土日祝日) ※事前予約制(1回2時間以上の利用)	所:大阪府貝塚市二色南町 ☎:072-431-9846 交:南海「貝塚駅」下車 水間鉄道バス「海浜緑地公園・国華園前」

4. その他レジャー施設等

対象施設等	合格者特典	施設情報
浜寺公園プール	大人930円→650円 中学生510円→360円 小人(4歳以上)310円→220円	所:大阪府堺市西区浜寺公園町2丁 ☎:072-261-8745 交:南海「浜寺公園駅」、阪堺「浜寺駅前駅」
住之江公園プール	高校生以上620円→440円 中学生420円→290円 4歳～小学生210円→150円	所:大阪市住之江区南加賀屋1-1-117 ☎:06-6685-9521 交:地下鉄ニュートラム「住之江公園駅」
久宝寺緑地	粗品進呈	所:大阪府八尾市西久宝寺434 ☎:072-992-2489 交:JR「久宝寺駅」、近鉄「久宝寺口駅」
枚岡公園	オリジナルグッズ(特製レジャーシート)進呈	所:大阪府東大阪市東豊浦町12-12 ☎:072-981-2516 交:近鉄「額田駅」

なにわなんでも大阪検定のロゴマークの使用について

「なにわなんでも大阪検定」のホームページから、大阪検定のロゴマークやバナーをダウンロードいただけます。合格者の皆様には、ご自身のお名刺や個人で運営されているホームページ、ブログなどで是非お使いください。
(URL: <http://www.osaka-kentei.jp> ※トップページ左上のロゴマークをクリック)

※ ロゴ、マークについて、不適切な利用や悪用などが発覚した場合は、大阪商工会議所から利用停止を求めることがあります。
※ 「なにわなんでも大阪検定」、「大阪検定」ならびにマークは、大阪商工会議所の登録商標です。

【カラー表現の場合の色指定】

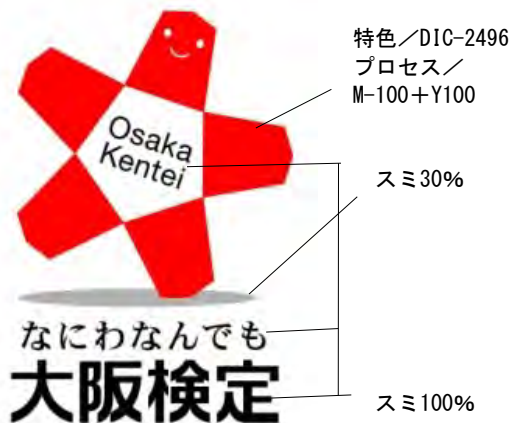

【名刺使用例】

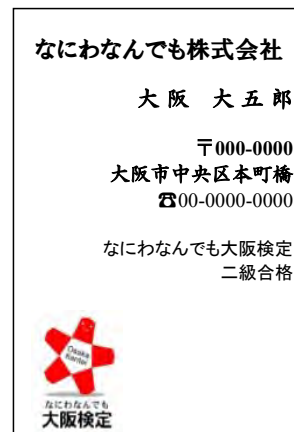

【ロゴマークシールの同封について】

大阪検定をより多くの方に知ってもらうため、ロゴマークシールを作成し、今回の試験結果に同封しております。是非ご活用ください



【お問合せ】

大阪商工会議所地域振興部
〒540-0029 大阪市中央区本町橋2-8
TEL:06-6944-6323 FAX:06-6944-6330
E-mail: chishin@osaka.cci.or.jp