

# 第7回



なにわなんでも<sup>®</sup>

## 大阪検定 試験結果概要

資料1：第7回なにわなんでも大阪検定 試験結果

資料2：第7回なにわなんでも大阪検定  
「大阪力 No.1 企業・団体決定戦」の結果について

資料3：第7回なにわなんでも大阪検定 1級、2級、3級正答表

資料4：第7回なにわなんでも大阪検定 合格者特典一覧

※ 各資料名をクリックすると、資料が掲載されているページへ移ります。

**主催：大阪商工会議所**

## 第7回なにわなんでも大阪検定 試験結果

試験日：平成27年11月29日(日)  
 試験会場：大阪府立大学 中百舌鳥キャンパス  
 大阪工業大学 大宮キャンパス  
 りそな銀行大阪本社ほか

### 1. 試験結果概要

級	受験者数	合格者数	合格率	平均点	合格点	最高点
1級	250人 (269人)	22人 (7人)	8.8% (2.6%)	58.9点 (52.2点)	80点	90点
準1級	—	21人 (8人)	—	—	75~79点	—
2級	556人 (734人)	211人 (224人)	37.9% (30.5%)	65.0点 (61.6点)	70点	97点
3級	1,460人 (1,681人)	1,168人 (1,232人)	80.0% (73.3%)	71.5点 (68.6点)	60点	99点
計	2,266人 (2,684人)	1,422人 (1,471人)	62.8% (54.8%)	—	—	—

<表中( )内は前年>

### 2. 得点分布

<1級>

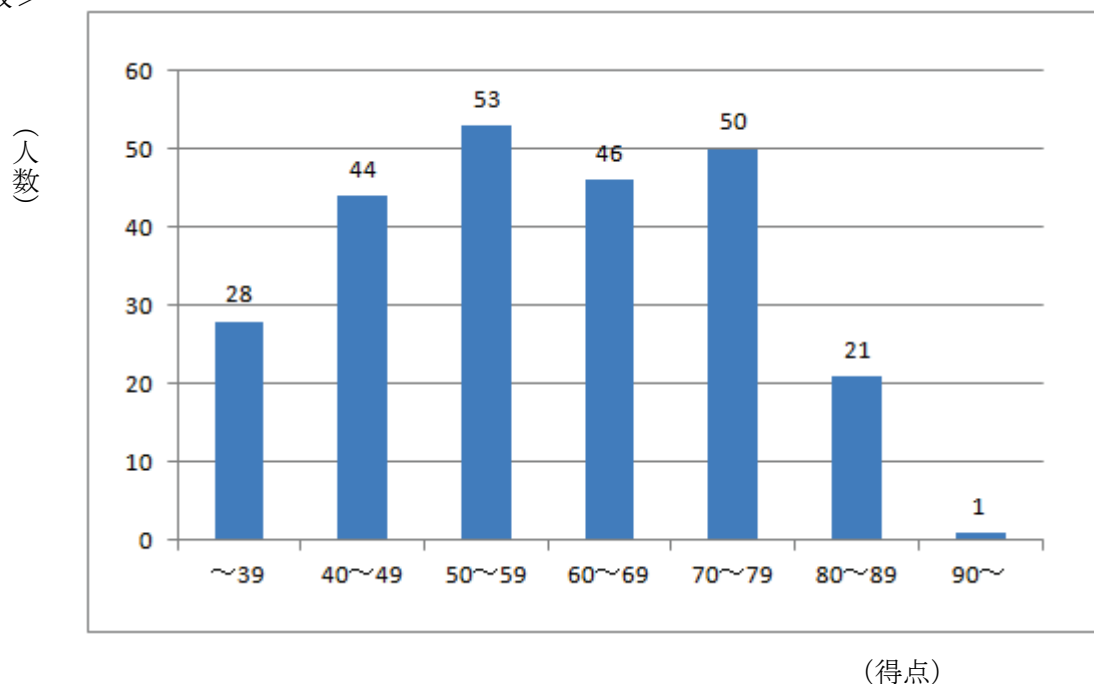

※採点対象外の7名を除く

<2級>

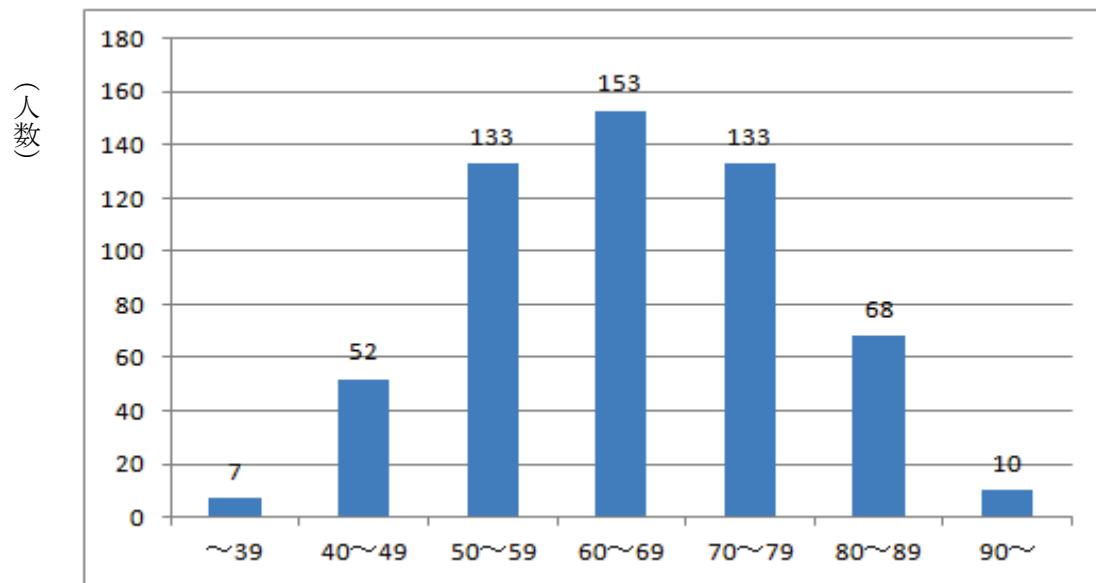

(得点)

<3級>

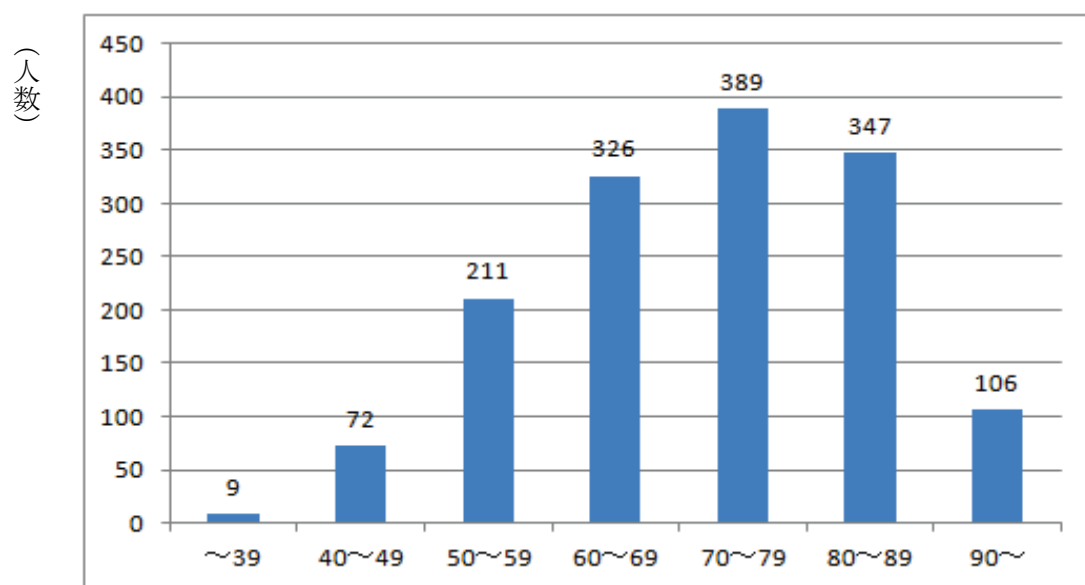

(得点)

### 3. 大問別平均点

< 1 級 >		全体平均/大問配点	正答率
四択問題	1. 1 ~ 45	26.8 / 45	59.5%
	2. 46 ~ 50	3.7 / 5	74.9%
語句記述問題 (51~75)	3. 51 ~ 56	8.5 / 12	70.1%
	4. 57 ~ 61	3.0 / 10	29.7%
	5. 62 ~ 70	10.4 / 18	57.0%
	6. 71 ~ 75	6.4 / 10	62.1%
合計		58.9 / 100	

※採点対象外の7名を除くため、大問ごとの全体平均の合計と平均点は一致しない。

< 2 級 >		全体平均/大問配点	正答率
通常問題	1. 国語	5.5 / 7	78.8%
	2. 社会	13.9 / 21	66.0%
	3. 体育	4.2 / 5	83.6%
	4. 芸術・娯楽	14.0 / 23	60.9%
	5. 生活・遠足・大阪全般	12.0 / 19	63.4%
	6. テーマ「大阪城と大坂の陣400年」	11.8 / 20	58.8%
ご当地問題	7-①. 大阪市	3.3 / 5	65.7%
	7-②. 北大阪	3.1 / 5	61.6%
	7-③. 東部大阪	3.9 / 5	78.4%
	7-④. 南河内	3.0 / 5	60.9%
	7-⑤. 堺・泉州	3.0 / 5	60.0%
合計		65.0 / 100	

※府内ご当地検定加点制度利用(5点加点)受験者を含むため、正答率と平均点は一致しない。

< 3 級 >		全体平均/大問配点	正答率
通常問題	1. 国語	4.9 / 7	70.6%
	2. 社会	13.4 / 18	74.1%
	3. 体育	5.3 / 8	66.5%
	4. 芸術・娯楽	19.4 / 27	71.8%
	5. 生活・遠足・大阪全般	14.6 / 21	69.3%
	6. テーマ「大阪城と大坂の陣400年」	12.5 / 19	65.6%
	7. ボーナス問題	1.4 / 3	45.4%
合計		71.5 / 103	

#### 4. 属性別試験結果

##### 1) 男女別

① 1級・準1級	受験者数(人)	合格者数(人)		合格率(%)	受験者の男女比(%)
		1級	準1級	1級	
男性	200	19	18	9.5	80.0
女性	50	3	3	6.0	20.0
<b>合計</b>	<b>250</b>	<b>22</b>	<b>21</b>	<b>8.8</b>	

② 2級	受験者数(人)	合格者数(人)	合格率(%)	受験者の男女比(%)
男性	409	157	38.4	73.6
女性	147	54	36.7	26.4
<b>合計</b>	<b>556</b>	<b>211</b>	<b>37.9</b>	

③ 3級	受験者数(人)	合格者数(人)	合格率(%)	受験者の男女比(%)
男性	1,029	840	81.6	70.5
女性	431	328	76.1	29.5
<b>合計</b>	<b>1,460</b>	<b>1,168</b>	<b>80.0</b>	

④ 合計	受験者数(人)	合格者数(人)	合格率(%)	受験者の男女比(%)
男性	1,638	1,016	62.0	72.3
女性	628	385	61.3	27.7
<b>合計</b>	<b>2,266</b>	<b>1,401</b>	<b>61.8</b>	

<グラフ①:男女別受験者数(1～3級合計)>

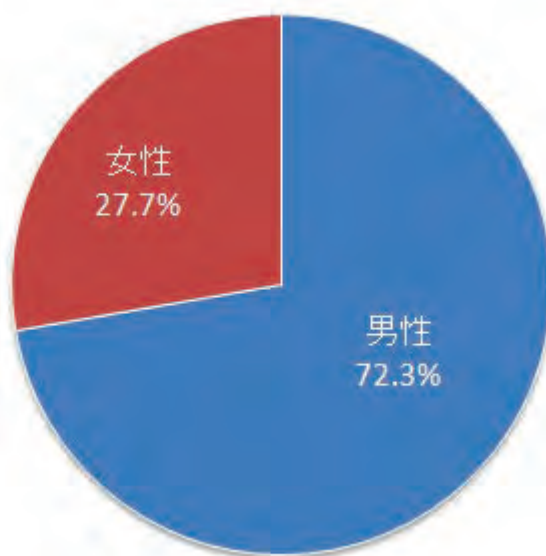

## 2) 居住地別

### ① 1級・準1級

近畿	大阪府		受験者数 (人)	合格者数(人)		1級 合格率(%)	受験者 構成比(%)
				1級	準1級		
近畿	大阪府	大阪市	115	8	11	7.0%	46.0%
		大阪府(大阪市を除く)	97	8	10	8.2%	38.8%
	近畿(大阪府を除く)	29	5	0	17.2%	11.6%	
近畿以外			9	1	0	11.1%	3.6%

### ② 2級

近畿	大阪府		受験者数 (人)	合格者数(人)	合格率(%)	受験者 構成比(%)
近畿	大阪府	大阪市	286	104	36.4%	51.4%
		大阪府(大阪市を除く)	186	77	41.4%	33.5%
	近畿(大阪府を除く)	72	25	34.7%	12.9%	
近畿以外			12	5	41.7%	2.2%

### ③ 3級

近畿	大阪府		受験者数 (人)	合格者数(人)	合格率(%)	受験者 構成比(%)
近畿	大阪府	大阪市	892	724	81.2%	61.1%
		大阪府(大阪市を除く)	381	299	78.5%	26.1%
	近畿(大阪府を除く)	172	133	77.3%	11.8%	
近畿以外			15	12	80.0%	1.0%

### ④ 合計

近畿	大阪府		受験者数 (人)	合格者数(人)	合格率(%)	受験者 構成比(%)
近畿	大阪府	大阪市	1,293	836	64.7%	57.1%
		大阪府(大阪市を除く)	664	384	57.8%	29.3%
	近畿(大阪府を除く)	273	163	59.7%	12.0%	
近畿以外			36	18	50.0%	1.6%

<グラフ②：地域別受験者数（1～3級合計）>

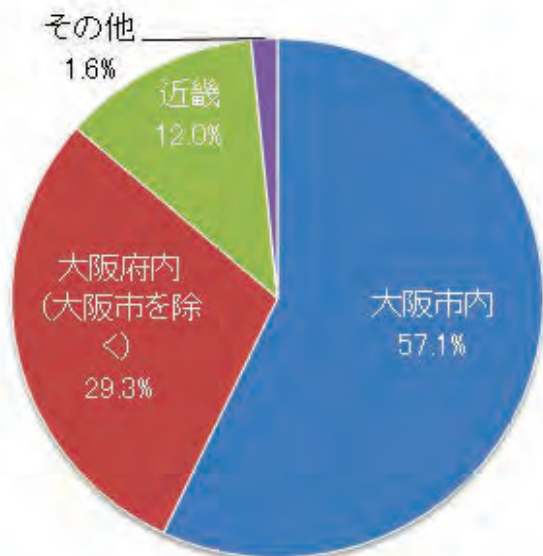

3) 年齢別 (データは11月29日(試験日)時点の実年齢)

① 1級・準1級	受験者数(人)	合格者数(人)		1級 合格率(%)	受験者 構成比(%)
		1級	(準1級)		
10代以下	0	0	0	0.0%	0.0%
20代	5	0	0	0.0%	2.0%
30代	12	1	0	8.3%	4.8%
40代	28	1	2	3.6%	11.2%
50代	71	7	8	9.9%	28.4%
60代	91	10	9	11.0%	36.4%
70代	40	2	2	5.0%	16.0%
80代以上	3	1	0	33.3%	1.2%

② 2級	受験者数(人)	合格者数(人)	合格率(%)	受験者 構成比(%)
10代以下	1	0	0.0%	0.2%
20代	51	6	11.8%	9.2%
30代	67	15	22.4%	12.1%
40代	132	48	36.4%	23.7%
50代	141	63	44.7%	25.4%
60代	123	62	50.4%	22.1%
70代	33	15	45.5%	5.9%
80代以上	8	2	25.0%	1.4%

③ 3級	受験者数(人)	合格者数(人)	合格率(%)	受験者 構成比(%)
10代以下	4	0	0.0%	0.3%
20代	395	216	54.7%	27.1%
30代	278	225	80.9%	19.0%
40代	391	356	91.0%	26.8%
50代	262	246	93.9%	17.9%
60代	105	102	97.1%	7.2%
70代	23	23	100.0%	1.6%
80代以上	2	0	0.0%	0.1%

④ 合計	受験者数(人)	合格者数(人)	合格率(%)	受験者 構成比(%)
10代以下	5	0	0.0%	0.2%
20代	451	222	49.2%	19.9%
30代	357	241	67.5%	15.8%
40代	551	405	73.5%	24.3%
50代	474	316	66.7%	20.9%
60代	319	174	54.5%	14.1%
70代	96	40	41.7%	4.2%
80代以上	13	3	23.1%	0.6%

<グラフ③：年齢別受験構成比率（1級）>

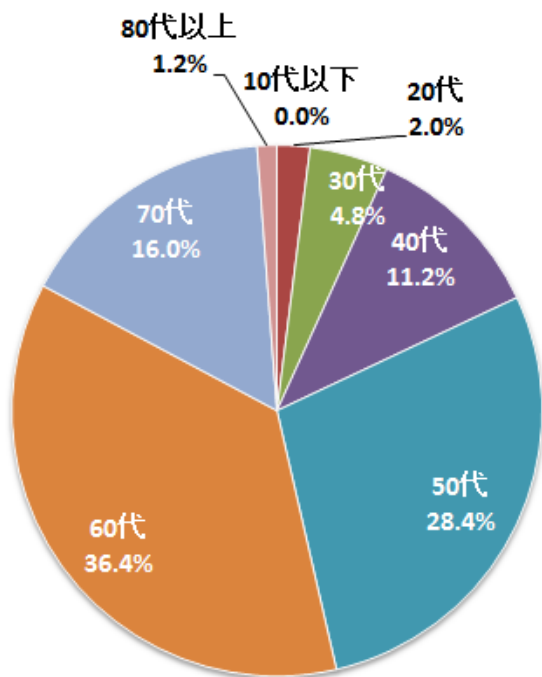

<グラフ④：年齢別受験構成比率（2級）>

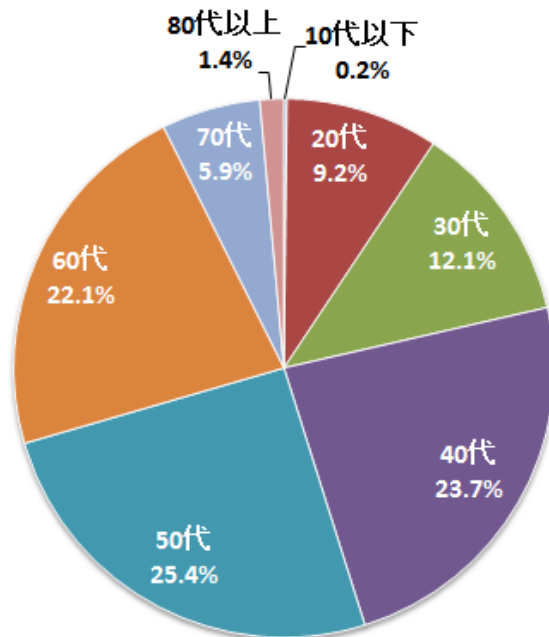

<グラフ⑤：年齢別受験構成比率（3級）>

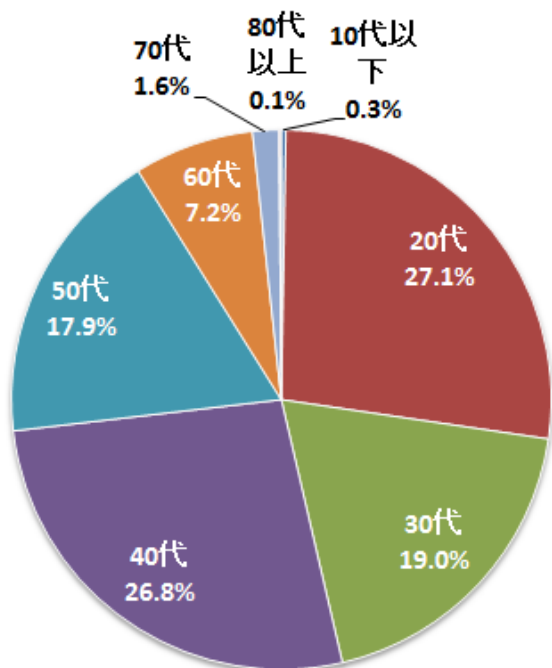

<グラフ⑥：年齢別受験構成比率（合計）>

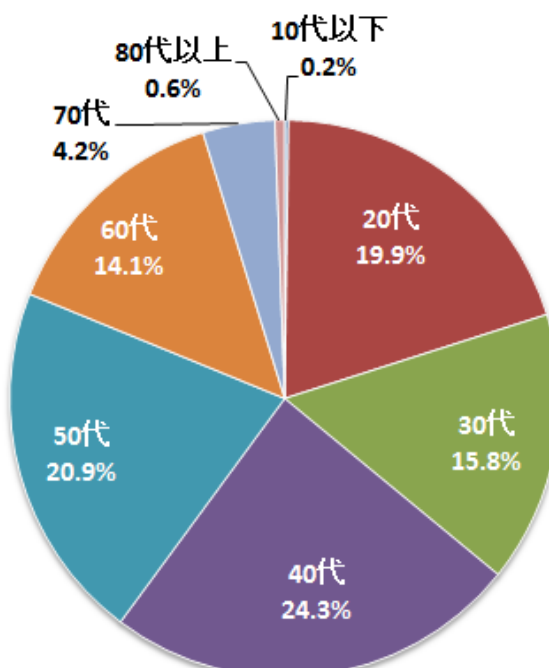

5. 最高齢・最年少合格者、成績上位者、1級合格者、大阪の達人、大阪の鉄人

1) 最高齢・最年少合格者（データは11月29日（試験日）時点の実年齢）

	1級	2級	3級
最高齢合格者	82歳 男性 (大阪市北区在住)	82歳 男性 (大阪市城東区在住)	79歳 女性 (大阪市住吉区在住)
最年少合格者	35歳 男性 (大阪市西区在住)	23歳 女性 (堺市南区在住)	20歳 男性 (大阪府寝屋川市在住)



## 2) 各級最高得点者氏名

	<得点>	<氏名>	<年齢>	<職業>
1級	90点	貝沼 宣夫	82歳	無職
2級	97点	小林 大祐	55歳	公務員
3級	99点	細谷 利晶	49歳	会社員 (卸売・小売)
〃	99点	非公表	44歳	公務員

## 3) 1級合格者氏名 (氏名五十音順) (※氏名公表に同意をいただいた方のみ)

浅井 順一	(65歳)	奈良県大和郡山市在住/無職
井上 光嗣	(61歳)	大阪府堺市在住/会社員 (テーマパーク運営)
奥村 恵子	(非公表)	大阪府茨木市在住/会社員 (ホテル勤務)
貝沼 宣夫	(82歳)	大阪市北区在住/無職
金子 廣	(69歳)	大阪府大東市在住/無職
川澄 敏光	(53歳)	大阪府豊中市在住/会社員 (卸売・小売)
幸田 潔	(71歳)	大阪市阿倍野区在住/無職
小林 大祐	(55歳)	兵庫県三田市在住/公務員
澤田 和夫	(67歳)	大阪市阿倍野区在住
杉澤 正宏	(61歳)	大阪府大阪狭山市在住/無職
竹内 佳之	(59歳)	大阪市西区在住/会社役員 (旅行・運輸)
田中 睦彦	(68歳)	大阪府枚方市在住/無職
長根 正治	(63歳)	京都市西京区/団体職員
西本 広光	(56歳)	愛知県東海市在住/会社員 (製造)
野津 弘昭	(58歳)	大阪市住吉区在住/公務員
野寺 雅之	(35歳)	大阪市西区在住/会社員 (金融・保険)
橋本 厚	(63歳)	奈良県大和高田市在住/無職
久松 俊美	(57歳)	大阪市城東区在住/公務員 (日本語教師)
前阪 恵造	(58歳)	大阪府豊中市在住/会社員 (建築・不動産)
松尾 眞弓	(非公表)	非公表
山口 基彦	(63歳)	非公表

## 4) 大阪検定1級に3回合格した「大阪の達人」氏名

大阪の達人4号=竹内 佳之	(59歳)	大阪市西区在住/会社役員 (旅行・運輸)
〃 5号=奥村 恵子	(非公表)	大阪府茨木市在住/会社員 (ホテル勤務)
〃 6号=西本 広光	(56歳)	愛知県東海市在住/会社員 (製造)

## 5) 大阪検定で累計1千点を獲得した「大阪の鉄人」氏名

大阪の鉄人1号=大塚 伸二	(72歳)	大阪市天王寺区在住/自営	累計1133点
〃 2号=金子 廣	(69歳)	大阪府大東市在住/無職	累計1115点
〃 3号=奥村 恵子	(非公表)	大阪府茨木市在住/会社員 (ホテル勤務)	累計1086点
〃 4号=藤井 里江	(非公表)	大阪市西区在住/会社員	累計1082点
〃 5号=前田 典哉	(49歳)	大阪市東住吉区在住	累計1041点

※「大阪の超人」は、今年度の表彰対象者なし。

### ＜参考＞ 個人表彰制度について

多くの方の受験を促進するため、大阪検定を継続して受験され一定の基準（以下参照）を満たした方に称号を授与し表彰する制度を平成 27 年 1 月から実施している。

#### ○表彰基準と称号

・ 1 級試験に 3 回合格した方 ⇒ 「大阪の達人」

・ 1 級試験に 5 回合格した方 ⇒ 「大阪の超人」

到達順にナンバリング（1 号～）を振る。複数名が同時に到達した場合、到達者の 1 級合格答案で得た得点の累計が高い方を優先する。累計得点も同点の場合は年長者を優先する。

・ 受験級に関わらず累計 1 千点獲得した方 ⇒ 「大阪の鉄人」

累計 1 千点に到達した順にナンバリング（1 号～）を振る。同時に到達した場合は、過去の答案（合格、不合格は問わない）で得た得点の累積が高い方を優先する。総得点も同点の場合は年長者を優先する。

## 6. 3 級ボーナス問題 結果

実際に出題された問題 ※（ ）内は各選択肢が選択された割合。

次の3つの問題は、当日の 3 級受験者が最も多く選択した選択肢を正答とする問題です。最も多くの受験者が選択すると思われる選択肢をそれぞれ 1 つだけ選んでください。正解者には最大で 3 点までボーナスとして加点します。

101. 次のうち、大阪に来た観光客に薦めたい鍋料理といえばどれでしょう？

①ハリハリ鍋(6.2%) ②てっちり(65.9%) ③うどんすき(16.3%) ④しゃぶしゃぶ(11.1%)

→答え②

102. 次の 19 世紀に生まれた大阪にゆかりのある人物のうち、最も偉大と思われる人物は誰でしょう？

①大阪に適塾を開き、多くの人材を育成した緒方洪庵(20.0%)

②明治初期に大阪の経済再生に尽力した五代友厚(33.8%)

③大阪市長として御堂筋の整備や都市計画に尽力した関一(11.0%)

④大阪で生まれ、日本で初めてノーベル文学賞を受賞した川端康成(34.4%)

→答え④

103. かつて大阪は「煙の都」と呼ばれる工業都市として栄えましたが、今の大阪を表現するのに最もふさわしいキャッチフレーズは次のうちどれでしょう？

①商の都(3.6%) ②水の都(35.9%) ③笑の都(34.9%) ④食の都(25.1%)

→答え②

## 7. スケジュール

1 月 26 日(火)

試験結果発送予定日

2 月 1 日(月)～3 日(水)

試験結果未着問合せ期間(10:00-17:00)

以上

平成 28 年 1 月 26 日

## 第7回なにわなんでも大阪検定「大阪力No.1企業・団体決定戦」の結果について

昨年 1 月 29 日に行われた標記決定戦の結果は以下の通りとなりました。

## 記

## 1. 入賞企業・団体

## (1) 3級の部（エントリー：26企業・団体）

順位	法人名	合計点（上位5名）
優勝	大阪シティ信用金庫	468
準優勝	大阪ターミナルビル株式会社	467
第3位	大阪市	464

敢闘賞	サントリーホールディングス株式会社	平均点 85.5
-----	-------------------	----------

## (2) 2級の部結果（エントリー：16企業・団体）

順位	法人名	合計点（上位3名）
優勝	大阪ターミナルビル株式会社	263
準優勝	株式会社竹中工務店	260
第3位	大阪市	259

以上

## 《ご参考》

## ①「大阪力No.1企業・団体決定戦」ルール

	3級の部	2級の部
参加資格	大阪検定を団体受験し、3級受験者が5名以上存在する企業・団体 ※過去の合格者も受験可能。ただし、過去の1級合格者は除く。	大阪検定を団体受験し、2級受験者が3名以上存在する企業・団体 ※過去の合格者も受験可能。ただし、過去の1級合格者は除く。
順位の決定方法	上位5名の合計点を競い、上位3者を優勝、準優勝、3位として表彰する。 ※上位5名の合否結果(60点を上回っているかどうか)は問わない。	上位3名の合計点を競い、上位3者を優勝、準優勝、3位として表彰する。 ※上位3名の合否結果(70点を上回っているかどうか)は問わない。
敢闘賞	3級受験者全員の平均点が最高得点となった法人(上記表彰法人を除く)を「敢闘賞」として表彰する。	

②エントリー企業 28社（社名五十音順）

有限責任あずさ監査法人大阪事務所	株式会社 J T B 西日本
株式会社池田泉州銀行	株式会社 J プロデュース
大阪ガス株式会社	塩野義製薬株式会社
大阪市	株式会社大正銀行本店営業部
大阪シティ信用金庫	ダイダン株式会社
大阪信用金庫	大同生命保険株式会社
大阪ターミナルビル株式会社	株式会社竹中工務店
大阪府	田辺三菱製薬株式会社
株式会社関西アーバン銀行	株式会社帝国ホテル
関西ハイタク事業協同組合	株式会社阪急阪神ホテルズ
紀陽銀行株式会社大阪支店	日立造船株式会社
京阪電気鉄道株式会社	株式会社マンダム
サッポロビール株式会社	三菱UFJリース株式会社
サントリーホールディングス株式会社	<非公表> 1社

③前回（第6回）のなにわなんでも大阪検定「大阪力No.1企業・団体決定戦」結果

順位	法人名	合計点（上位5名）
優勝	株式会社竹中工務店	484
準優勝	大阪府職員チーム	464
第3位	株式会社池田泉州銀行	456

※エントリー企業24企業・団体

## 第7回 なにわなんでも大阪検定

1級

正答表

## ■各設問正答と正答率

①-1 1~18 ●18問 ①-2 19~45 ●27問 ②46~50 ●5問

1	②	2	③	3	①	4	④	5	②	6	③	7	③	8	④	9	②	10	②
正答率	74.5%	正答率	37.9%	正答率	70.8%	正答率	66.3%	正答率	55.6%	正答率	37.4%	正答率	47.7%	正答率	26.7%	正答率	44.4%	正答率	33.3%
11	②	12	③	13	③	14	②	15	③	16	①	17	②	18	②	19	③	20	①
正答率	72.4%	正答率	34.2%	正答率	51.9%	正答率	80.2%	正答率	43.2%	正答率	64.4%	正答率	50.6%	正答率	71.6%	正答率	72.4%	正答率	35.8%
21	④	22	③	23	③	24	③	25	④	26	②	27	②	28	④	29	②	30	②
正答率	46.1%	正答率	81.9%	正答率	84.0%	正答率	76.5%	正答率	83.1%	正答率	57.2%	正答率	83.5%	正答率	60.1%	正答率	68.7%	正答率	71.2%
31	④	32	②	33	①	34	②	35	③	36	④	37	④	38	③	39	④	40	②
正答率	74.9%	正答率	62.1%	正答率	47.7%	正答率	51.4%	正答率	56.4%	正答率	71.6%	正答率	39.5%	正答率	45.3%	正答率	45.3%	正答率	46.1%
41	③	42	①	43	②	44	③	45	①	46	①	47	④	48	②	49	②	50	③
正答率	58.0%	正答率	77.0%	正答率	71.2%	正答率	69.5%	正答率	76.1%	正答率	80.7%	正答率	72.4%	正答率	72.0%	正答率	56.4%	正答率	93.0%

③51~56 ●6問

51	夫婦善哉	52	舎密局	53	火花	54	勝間/こつま	55	いかすり
正答率	74.4%	正答率	58.8%	正答率	70.0%	正答率	83.2%	正答率	76.4%
56	懐徳堂								
正答率	58.0%								

④57~61 ●5問

57	大和川 駅	58	中村 鴈 治 郎	59	楽	60	鳥井信治郎	61	相合橋
正答率	26.0%	正答率	23.2%	正答率	18.8%	正答率	29.6%	正答率	50.8%

⑤62~70 ●9問

62	1583/天正11年	63	秀忠	64	桐一葉	65	市正 曲輪		
正答率	51.2%	正答率	86.8%	正答率	38.0%	正答率	38.0%		
66	蜂須賀	67	7日	68	安居/安井 神社	69	大野治長	70	大阪城公園 駅
正答率	53.6%	正答率	38.0%	正答率	82.8%	正答率	54.4%	正答率	70.4%

⑥71~75 ●5問

71	蛭/しじみ	72	小春	73	水晶 橋	74	豊国 神社	75	林美子/はやしふみこ
正答率	79.6%	正答率	56.0%	正答率	64.8%	正答率	75.6%	正答率	34.4%

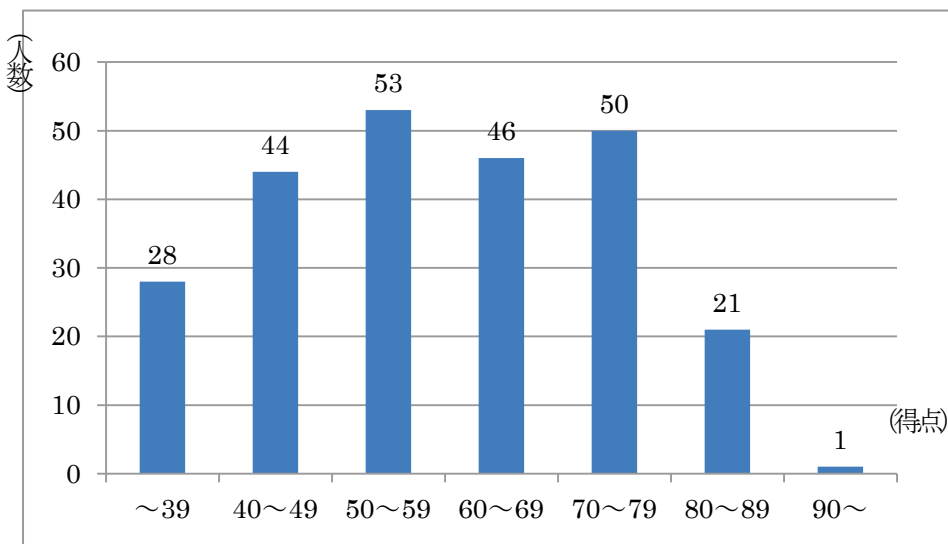

## ■得点分布

●最高点・・・90点

●受験者平均点・・・58.9点

# なにわなんでも 大阪検定 問題例

## 標準レベルの問題(選択式) <正答率: 58.0%>

今年、長野県の善光寺で行われる御開帳が話題になりました。善光寺の本尊は、現在の大阪市西区にある阿弥陀池から出現したという伝説が今に伝えられています。この阿弥陀池がある寺はどれでしょう？

- ①竹林寺      ②九条院      ③和光寺      ④大黒寺      →答え③

## 標準レベルの問題(記述式) <正答率: 58.8%>

1869年(明治2年)、オランダ人のハラタマらを招聘し、日本で初めての理化学校が開設されました。現在、大阪府中央区大手前には右の写真の碑が立てられていますが、オランダ語で化学を意味する言葉から命名されたこの学校名を漢字で書いてください。

→答え「舎密」局



## 正答率が高かった問題 <正答率: 93.0%>

三代目となる現在の大阪城天守閣は、大阪市民の寄付金で建てられました。当時の金額で約150万円が集まり、天守閣に約47万円、公園整備に約23万円が使われました。残りの寄付金約80万円は当時、大阪城を使用していた軍隊が使う建物の建設に充当されましたが、この建物の竣工当初の名称は次のうちどれでしょう？

- ①大阪陸軍被服支廠      ②大阪陸軍造兵廠本館      ③陸軍第四師団司令部庁舎      ④大阪砲兵工廠本館      →答え③

## 正答率が低かった問題 <正答率: 18.8%>

2006年(平成18年)に開場した天満天神繁昌亭の舞台正面上部に掲げられている額は三代目桂米朝が揮毫したものです。額に書かれている文字を漢字1文字で書いてください。

→答え「楽」

## ■ 記述問題において多く見られた解答

- |                  |                       |
|------------------|-----------------------|
| 51. <正>夫婦善哉      | → <誤>夫「妻」善哉           |
| 52. <正>舎密(局)     | → <誤>「精密」             |
| 53. <正>火花        | → <誤>「花火」             |
| 57. <正>大和川(駅)    | → <誤>「大小路」、「堺」        |
| 58. <正>(中村) 鴈治郎  | → <誤>「雁」「二」郎          |
| 59. <正>楽         | → <誤>「笑」              |
| 60. <正>鳥井信治郎     | → <誤>鳥「居」新「二」郎、「竹鶴政孝」 |
| 61. <正>相合橋       | → <誤>「太左衛門橋」          |
| 68. <正>安居/安井(神社) | → <誤>「玉造稻荷」、「三光」      |
| 72. <正>小春        | → <誤>「紙屋」、「お初」        |
| 73. <正>水晶(橋)     | → <誤>「淀屋」             |

## 第7回 なにわなんでも大阪検定

2級

正答表

## ■各設問正答と正答率

## ①「国語」1～7 ●7問

1	③	2	③	3	①	4	③	5	②	6	②	7	①
正答率	96.0%	正答率	83.5%	正答率	78.4%	正答率	96.4%	正答率	94.2%	正答率	30.9%	正答率	72.1%

## ②「社会」8～28 ●21問

8	③	9	③	10	②	11	③	12	②	13	①	14	③	15	④	16	②	17	④
正答率	53.2%	正答率	84.9%	正答率	57.4%	正答率	52.0%	正答率	74.8%	正答率	79.1%	正答率	77.0%	正答率	87.4%	正答率	81.3%	正答率	35.4%
18	③	19	①	20	①	21	④	22	④	23	①	24	①	25	③	26	②	27	②
正答率	64.0%	正答率	86.3%	正答率	56.8%	正答率	33.1%	正答率	63.1%	正答率	74.5%	正答率	65.3%	正答率	52.5%	正答率	74.6%	正答率	88.8%
28	④																		
正答率	44.2%																		

## ③「体育」29～33 ●5問

29	③	30	④	31	②	32	②	33	③
正答率	92.3%	正答率	65.3%	正答率	86.5%	正答率	87.2%	正答率	86.7%

## ④「芸術・娯楽」34～56 ●23問

34	④	35	④	36	④	37	②	38	②	39	②	40	①	41	②	42	③	43	④
正答率	61.3%	正答率	75.7%	正答率	35.8%	正答率	52.2%	正答率	36.7%	正答率	56.7%	正答率	58.3%	正答率	86.3%	正答率	84.7%	正答率	67.8%
44	③	45	④	46	②	47	③	48	②	49	②	50	①	51	③	52	②	53	③
正答率	82.7%	正答率	84.0%	正答率	23.0%	正答率	40.3%	正答率	64.4%	正答率	74.5%	正答率	81.3%	正答率	41.9%	正答率	39.9%	正答率	70.5%
54	②	55	③	56	④														
正答率	66.0%	正答率	75.2%	正答率	40.8%														

## ⑤「生活・遠足・大阪全般」57～75 ●19問

57	②	58	④	59	②	60	④	61	①	62	③	63	④	64	④	65	①	66	②
正答率	51.4%	正答率	64.4%	正答率	43.2%	正答率	64.4%	正答率	57.0%	正答率	58.8%	正答率	87.8%	正答率	86.0%	正答率	77.0%	正答率	75.5%
67	①	68	②	69	③	70	③	71	④	72	④	73	③	74	②	75	③		
正答率	77.7%	正答率	63.1%	正答率	51.1%	正答率	96.9%	正答率	42.6%	正答率	47.3%	正答率	44.2%	正答率	40.8%	正答率	74.6%		

## ⑥今年のテーマ「大阪城と大坂の陣400年」76～95 ●20問

76	④	77	③	78	③	79	③	80	④	81	③	82	②	83	②	84	③	85	④
正答率	41.9%	正答率	76.4%	正答率	64.0%	正答率	32.4%	正答率	62.4%	正答率	59.2%	正答率	95.3%	正答率	50.2%	正答率	47.3%	正答率	77.9%
86	②	87	②	88	②	89	②	90	④	91	②	92	③	93	①	94	②	95	①
正答率	51.1%	正答率	50.2%	正答率	74.1%	正答率	78.4%	正答率	51.3%	正答率	44.2%	正答率	75.5%	正答率	57.9%	正答率	48.0%	正答率	37.6%

## ⑦ご当地問題(選択)

## 「大阪市」96～100 ●5問

96	②	97	④	98	③	99	③	100	②
正答率	45.6%	正答率	95.0%	正答率	69.7%	正答率	71.6%	正答率	46.4%

## 「東部大阪」96～100 ●5問

96	①	97	①	98	②	99	③	100	④
正答率	96.7%	正答率	52.9%	正答率	60.8%	正答率	88.9%	正答率	92.8%

## 「堺・泉州」96～100 ●5問

96	③	97	④	98	④	99	④	100	③
正答率	61.4%	正答率	55.7%	正答率	70.0%	正答率	61.4%	正答率	51.4%

## 「北大阪」96～100 ●5問

96	①	97	③	98	①	99	④	100	④
正答率	8.2%	正答率	67.3%	正答率	93.9%	正答率	59.2%	正答率	79.6%

## 「南河内」96～100 ●5問

96	④	97	④	98	①	99	①	100	③
正答率	72.7%	正答率	68.2%	正答率	31.8%	正答率	54.5%	正答率	77.3%

## ■得点分布

(人数)

●最高点・・・97点

●受験者平均点・・・65.0点

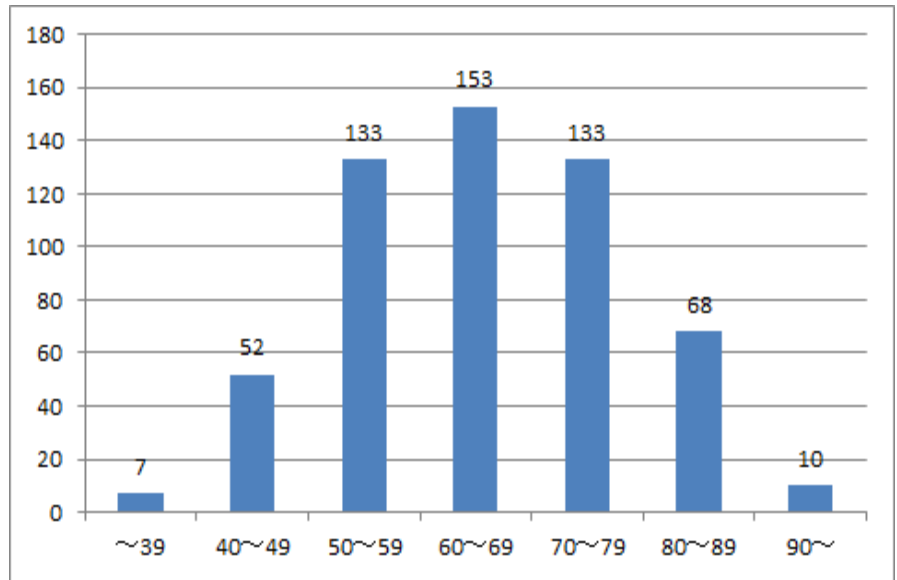

(得点)

## なにわなんでも 大阪検定 問題例

### ■2級で出題された問題

#### 標準レベルの問題<正答率:64.0%>

豊臣秀吉が、淀川左岸の堤防工事を大名たちに命じ、その堤防が大阪と京都を結ぶ安定した交通路「京街道」となりました。年号を冠したその堤の名称は次のうちどれでしょう？

- ①元亀堤    ②天正堤    ③文禄堤    ④元和堤

→答え③

#### 正答率が高かった問題<正答率:96.9%>

今年、JR大阪環状線15駅で発車メロディが導入されました。これで全19駅の発車メロディが出揃ったこととなります。さて、大阪駅の発車メロディは昨年1月に亡くなったやしきたかじんの曲ですが、曲名は次のうちどれでしょう？

- ①大阪恋物語    ②ICHIZU    ③やっぱ好きやねん    ④東京

→答え③

#### 正答率が低かった問題<正答率:23.0%>

大阪では、朝比奈隆をはじめ世界的にも著名な指揮者が活躍し、優れた音楽を市民に提供してきました。さて昨年、大阪国際文化大使に就任し、海外でも活躍している大阪市出身の指揮者は誰でしょう？

- ①佐渡裕    ②西本智実    ③大植英次    ④井上道義

→答え②



## 第7回 なにわなんでも大阪検定

3級

## 正答表

## ■各設問正答と正答率

## ①「国語」1～7 ●7問

1	③	2	③	3	①	4	①	5	④	6	①	7	①
正答率	98.5%	正答率	55.0%	正答率	77.5%	正答率	62.1%	正答率	69.7%	正答率	66.0%	正答率	65.5%

## ②「社会」8～25 ●18問

8	③	9	④	10	②	11	③	12	④	13	④	14	②	15	③	16	②	17	②
正答率	37.5%	正答率	89.7%	正答率	67.7%	正答率	73.2%	正答率	85.5%	正答率	81.4%	正答率	96.5%	正答率	59.5%	正答率	95.8%	正答率	83.5%
18	④	19	①	20	④	21	①	22	④	23	④	24	②	25	①				
正答率	55.1%	正答率	69.5%	正答率	73.4%	正答率	64.8%	正答率	92.3%	正答率	60.7%	正答率	88.4%	正答率	68.7%				

## ③「体育」26～33 8問

26	③	27	③	28	④	29	③	30	④	31	③	32	②	33	③
正答率	75.0%	正答率	71.6%	正答率	49.5%	正答率	29.5%	正答率	82.9%	正答率	90.1%	正答率	71.3%	正答率	62.3%

## ④「芸術・娯楽」34～60 ●27問

34	②	35	③	36	③	37	②	38	②	39	④	40	②	41	③	42	②	43	②
正答率	76.0%	正答率	84.7%	正答率	64.7%	正答率	43.9%	正答率	68.2%	正答率	69.1%	正答率	54.7%	正答率	96.2%	正答率	42.3%	正答率	54.1%
44	②	45	②	46	②	47	②	48	①	49	②	50	③	51	③	52	④	53	①
正答率	89.8%	正答率	79.7%	正答率	98.2%	正答率	88.7%	正答率	94.1%	正答率	94.1%	正答率	65.6%	正答率	51.4%	正答率	86.0%	正答率	69.9%
54	④	55	②	56	①	57	③	58	④	59	②	60	②						
正答率	80.4%	正答率	66.6%	正答率	37.1%	正答率	98.8%	正答率	77.3%	正答率	37.9%	正答率	70.3%						

## ⑤「生活」「遠足」及びその他大阪61～81 ●21問

61	③	62	②	63	①	64	④	65	①	66	③	67	②	68	④	69	③	70	②
正答率	40.2%	正答率	75.6%	正答率	79.6%	正答率	65.8%	正答率	89.0%	正答率	81.0%	正答率	79.4%	正答率	85.4%	正答率	43.8%	正答率	63.2%
71	②	72	②	73	①	74	②	75	①	76	②	77	③	78	②	79	③	80	③
正答率	94.6%	正答率	85.5%	正答率	36.6%	正答率	38.0%	正答率	46.2%	正答率	57.0%	正答率	61.7%	正答率	83.5%	正答率	66.7%	正答率	86.2%
81	②																		
正答率	96.3%																		

## ⑥今年のテーマ「大阪城と大坂の陣400年」82～100 ●19問

82	②	83	③	84	③	85	③	86	①	87	①	88	②	89	①	90	③	91	②
正答率	87.6%	正答率	93.6%	正答率	76.8%	正答率	98.9%	正答率	48.2%	正答率	71.1%	正答率	76.1%	正答率	69.4%	正答率	27.0%	正答率	57.0%
92	②	93	②	94	④	95	③	96	①	97	③	98	②	99	④	100	③		
正答率	43.5%	正答率	65.8%	正答率	59.6%	正答率	80.4%	正答率	59.0%	正答率	39.5%	正答率	45.3%	正答率	81.0%	正答率	67.2%		

## ⑦ボーナス問題

101	②	102	④	103	②
正答率	65.9%	正答率	34.4%	正答率	35.9%

## ■得点分布

(人数)

●最高点…99点

●受験者平均点…71.5点

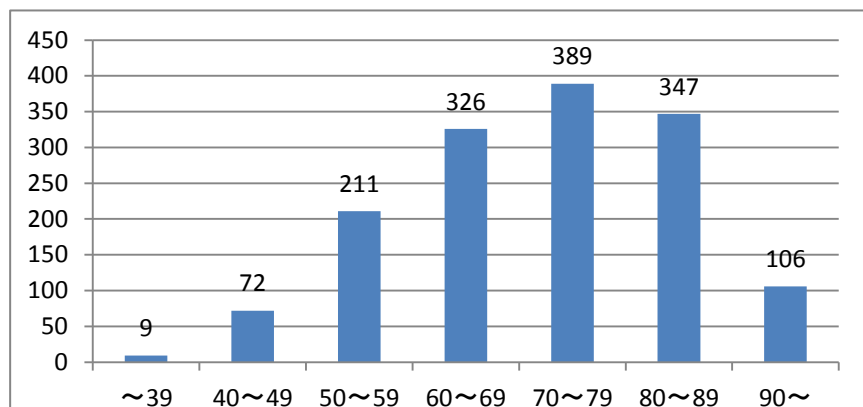

(得点)

# なにわなんでも 大阪検定 問題例

## 標準レベルの問題<正答率:69.4%>

二代将軍徳川秀忠の長女だったこの女性は、関ヶ原の戦い後の1603年（慶長8年）に、豊臣秀吉の遺言に基づき、豊臣秀頼に嫁ぎました。この女性は誰でしょう？

- ①千姫    ②勝姫    ③千代姫    ④朝日姫

→答え①

## 正答率が高かった問題<正答率:98.8%>

お笑いコンビ・ピースの一人で、売れないお笑い芸人とその先輩芸人との修業の日々を描いた小説『火花』を発表し、今年度の上半期の第153回芥川賞を受賞した寝屋川市出身の人物は誰でしょう？

- ①島田洋七    ②綾部祐二    ③又吉直樹    ④田村裕

→答え③

## 正答率が低かった問題<正答率:30.0%>

ガンバ大阪は、ユース、ジュニアユースといった下部組織を持つなど選手育成に力を入れており、多くの名選手を輩出しました。次の選手のうちガンバの下部組織で育っていない選手は誰でしょう？

- ①宮本恒靖    ②稲本潤一    ③遠藤保仁    ④宇佐美貴史

→答え③

## ボーナス問題

次の3つの問題は、当日の3級受験者が最も多く選択した選択肢を正答とする問題です。最も多くの受験者が選択すると思われる選択肢をそれぞれ1つだけ選んでください。

101. 次のうち、大阪に来た観光客に薦めたい鍋料理といえばどれでしょう？

- ①ハリハリ鍋    ②てっちり    ③うどんすき    ④しゃぶしゃぶ    →答え②

全体の65.9%が②てっちりを選択し、以下、③うどんすき（16.3%）④しゃぶしゃぶ ①ハリハリ鍋と続いた。

102. 次の19世紀に生まれた大阪にゆかりのある人物のうち、最も偉大と思われる人物は誰でしょう？

- ①大阪に適塾を開き、多くの人材を育成した緒方洪庵  
②明治初期に大阪の経済再生に尽力した五代友厚  
③大阪市長として御堂筋の整備や都市計画に尽力した関一  
④大阪で生まれ、日本で初めてノーベル文学賞を受賞した川端康成    →答え④

全体の34.4%が④川端康成を選択し、以下、②五代友厚（33.8%）①緒方洪庵 ③関一 と続いた。

103. かつて大阪は「煙の都」と呼ばれる工業都市として栄えましたが、今の大阪を表現するのに最もふさわしいキャッチフレーズは次のうちどれでしょう？

- ①商の都    ②水の都    ③笑の都    ④食の都    →答え②

全体の35.9%が②水の都を選択し、以下、③笑の都（34.9%）④食の都 ①商の都 と続いた。



# 第7回なにわなんでも大阪検定 合格者特典一覧

このたびは合格おめでとうございます。今回合格された皆様が特典を受けられる施設と特典内容を下記の通りご案内申し上げます。是非、沢山の施設をご利用いただき、大阪の魅力をさらに感じてください。

特典をご希望の方は、同封の合格証を各施設の窓口でご提示ください。(合格証の提示がなければ特典を受けることはできません。)

特段の記載がない限り特典を受けられる対象は合格者ご本人様のみです。また、特典の有効期限は原則2017年1月31日までですが、

一部の施設につきましては期限が異なりますのでご注意ください。

諸般の事情により特典が変更・中止される場合もございますので、予めご了承ください。また、一部のホテル・レストランについては除外日や対象外プラン等がございますので、ご利用の際には事前に各施設にお問合せください。合格者特典と他の割引等との併用

所=所在地、☎=電話番号、交=最寄駅等

※開館時間、休館日等については、各施設のホームページ等でご確認ください。

## 1. 教育・文化施設

対象施設等	合格者特典	施設情報
大阪城天守閣	大人600円→500円	所: 大阪市中央区大阪城1-1 ☎: 06-6941-3044 交: JR「大阪城公園駅」、地下鉄「谷町四丁目駅」ほか
大阪市立東洋陶磁美術館	(特別展・企画展・常設展とも) 入館料 団体入館料金	所: 大阪市北区中之島1-1-26 ☎: 06-6223-0055 交: 地下鉄・京阪「淀屋橋駅」・「北浜駅」、京阪「なにわ橋駅」
大阪市立美術館	(コレクション展のみ) 一般300円→150円、高大生200円→100円	所: 大阪市天王寺区茶臼山町1番82号 ☎: 06-6771-4874 交: 地下鉄・JR「天王寺駅」
大阪市立科学館	(プラネタリウム・全天周映像除く) 大人400円→320円、高大生300円→240円	所: 大阪市北区中之島4-2-1 ☎: 06-6444-5656 交: 地下鉄「肥後橋駅」
大阪歴史博物館	(常設展のみ) 大人600円→540円、高大生400円→360円	所: 大阪市中央区大手前4-1-32 ☎: 06-6946-5728 交: 地下鉄「谷町四丁目駅」
大阪市立長居植物園	大人200円→180円	所: 大阪市東住吉区長居公園1-23 ☎: 06-6696-7117 交: 地下鉄・JR「長居駅」
大阪市立自然史博物館	(常設展のみ) 大人300円→270円、高大生200円→180円	所: 大阪市東住吉区長居公園1-23 ☎: 06-6697-6221 交: 地下鉄・JR「長居駅」
キッズプラザ大阪	キッズプラザ大阪特製クリアファイルプレゼント (ご入館の方合格証1枚につき1枚進呈)	所: 大阪市北区扇町2-1-7 ☎: 06-6311-6601 交: 地下鉄「扇町駅」
大阪くらしの今昔館	(常設展のみ) 大人600円→500円、高大生300円→200円	所: 大阪市北区天神橋6-4-20住まい情報センター8F ☎: 06-6242-1170 交: 地下鉄・阪急「天神橋筋六丁目駅」
大阪府立花の文化園	入園料から100円割引	所: 大阪府河内長野市高向2292-1 ☎: 0721-63-8739 交: 南海バス「上高向」
大阪府立 弥生文化博物館	(常設展のみ期間) 一般300円→240円、高大生・65歳以上200円→160円 (企画展開催期間) 一般400円→320円、高大生・65歳以上300円→240円 (特別展開催期間) 一般600円→480円、高大生・65歳以上400円→320円	所: 大阪府和泉市池上町4丁目8-27 ☎: 0725-46-2162 交: JR「信太山駅」
大阪府立 近つ飛鳥博物館	(常設展のみ期間) 一般300円→240円、高大生・65歳以上200円→160円 (企画展開催期間) 一般400円→320円、高大生・65歳以上300円→240円 (特別展開催期間) 一般600円→480円、高大生・65歳以上400円→320円	所: 大阪府南河内郡河南町大字東山299番地 ☎: 0721-93-8321 交: 金剛バス「阪南ネオポリス」
リパティおおさか (大阪人権博物館)	一般500円→400円 高大生・65歳以上300円→200円 小中学生200円→100円	所: 大阪市浪速区浪速西3-6-36 ☎: 06-6561-5891 交: JR「芦原橋駅」
ピースおおさか (大阪国際平和センター)	一般250円→200円 高校150円→100円	所: 大阪市中央区大阪城2番1号 ☎: 06-6947-7208 交: 地下鉄・JR「森ノ宮駅」

## 1. 教育・文化施設

対象施設等	合格者特典	施設情報
箕面公園昆虫館	大人270円→190円	所:大阪府箕面市箕面公園1-18 ☎:072-721-7967 交:阪急「箕面駅」
大阪府立大型児童館ピックバン	入館料半額	所:大阪府堺市南区茶山台1丁9番1号 ☎:072-294-0999 交:泉北高速鉄道「泉ヶ丘駅」
服部緑地都市緑化植物園	大人210円→140円	所:大阪府豊中市寺内1-13-2 ☎:06-6866-3621 交:北大阪急行「緑地公園駅」
堺市茶室「伸庵」	立礼席呈茶料(抹茶一服干菓子付) 300円→240円	所:大阪府堺市堺区百舌鳥夕雲町2大仙公園内 ☎:072-247-1447 交:JR「百舌鳥駅」
堺市 大仙公園 日本庭園	大人200円→160円、小人100円→80円	所:大阪府堺市堺区大仙中町大仙公園内 ☎:072-247-3670 交:JR「百舌鳥駅」
学校法人常翔学園 常翔歴史館	オリジナルグッズ進呈(1個限り) 1級 ルーベ 準1級・2級 日本手ぬぐい 3級 クリップマグネット	所:大阪市旭区大宮5丁目16-1 ☎:06-6955-7762 交:地下鉄「千林大宮駅」「太子橋今市駅」 大阪市営バス「大宮小学校前」
大阪企業家ミュージアム	1級・準1級・2級 年間パス進呈 3級 大人300円→200円	所:大阪市中央区本町1-4-5大阪産業創造館B1F ☎:06-4964-7601 交:地下鉄「堺筋本町駅」

## 2. ホテル・飲食店

対象施設等	合格者特典	施設情報
ホテルグランヴィア大阪	宿泊:通常料金の10%割引 レストラン:通常料金の10%割引(※一部商品・店舗を除く)	所:大阪市北区梅田3-1-1 ☎:06-6344-1235 交:JR「大阪駅」すぐ
ホテルニューオータニ大阪	宿泊:通常料金の10%割引 直営レストラン&バー:通常料金の10%割引	所:大阪市中央区城見1-4-1 ☎:06-6941-1111 交:JR「大阪城公園駅」徒歩約3分
帝国ホテル大阪	宿泊:通常料金の10%割引 直営レストラン&バー・ラウンジ:通常料金の10%割引	所:大阪市北区天満橋1-8-50 ☎:06-6881-1111 交:JR「桜ノ宮駅」徒歩約5分
ホテルオークラ神戸	レストラン&バー:通常料金の10%割引	所:兵庫県神戸市中央区波止場町2-1 ☎:078-333-0111 交:JR「阪神「元町駅」徒歩約10分
神戸ポートピアホテル	宿泊:通常料金の10%割引	所:兵庫県神戸市中央区港島中町6-10-1 ☎:078-302-1111 交:ポートライナー「市民広場駅」すぐ
ウェスティンホテル淡路	宿泊:通常料金の10%割引 レストラン:通常料金の10%割引	所:兵庫県淡路市夢舞台2番地 ☎:0799-74-1111 交:高速バス「淡路夢舞台前」すぐ
大阪キャッスルホテル	宿泊:通常料金の10%割引 直営レストラン:通常料金の5%割引	所:大阪市中央区天満橋京町1-1 ☎:06-6942-2401 交:地下鉄・京阪「天満橋駅」すぐ
リーガロイヤルホテル(大阪)	宿泊:通常料金の10%割引 直営レストラン:通常料金の10%割引	所:大阪市北区中之島5-3-68 ☎:06-6448-1121 交:京阪「中之島駅」すぐ
ホテル・アゴーラ大阪守口	宿泊:通常料金の10%割引 レストラン:通常料金の10%割引(除外日なし)	所:大阪府守口市河原町10-5 ☎:06-6994-1111 交:京阪「守口市駅」すぐ
大阪第一ホテル	宿泊:通常料金の10%割引 レストラン:通常料金の10%割引	所:大阪市北区梅田1-9-20大阪マルビル ☎:06-6341-4411 交:JR「大阪駅」徒歩約3分
ホテル阪急インターナショナル	宿泊:通常料金の10%の割引 直営レストラン:通常料金の5%割引(※一部店舗を除く)	所:大阪市北区茶屋町19-19 ☎:06-6377-2100 交:阪急「梅田駅」茶屋町口徒歩約3分
大阪新阪急ホテル	宿泊:通常料金の10%の割引 直営レストラン:通常料金の5%割引(※一部店舗を除く)	所:大阪市北区芝田1-1-35 ☎:06-6372-5101 交:地下鉄・阪急「梅田駅」すぐ、JR「大阪駅」すぐ
新阪急ホテルアネックス	宿泊:通常料金の10%の割引 直営レストラン:通常料金の5%割引(※一部店舗を除く)	所:大阪市北区芝田1-8-1 ☎:06-6372-5101 交:阪急「梅田駅」茶屋町口徒歩約3分
千里阪急ホテル	宿泊:通常料金の10%の割引 直営レストラン:通常料金の5%割引(※一部店舗を除く)	所:大阪府豊中市新千里東町2-1 ☎:06-6872-2211 交:北大阪急行・大阪モノレール「千里中央駅」すぐ
ホテル阪急エキスポパーク	宿泊:通常料金の10%の割引 直営レストラン:通常料金の5%割引(※一部店舗を除く)	所:大阪府吹田市千里万博公園1-5 ☎:06-6878-5151 交:大阪モノレール「万博記念公園駅」徒歩約5分
六甲山ホテル	宿泊:通常料金の10%の割引 直営レストラン:通常料金の5%割引(※一部店舗を除く)	所:兵庫県神戸市灘区六甲山町南六甲1034 ☎:078-891-0301 交:阪急「六甲駅」無料シャトルバス約25分

以上、日本ホテル協会大阪兵庫支部加盟ホテル

## 2. ホテル・飲食店

対象施設等	合格者特典	施設情報
ANAクラウンプラザホテル大阪	直営レストラン:通常料金の10%割引	所:大阪市北区堂島浜1-3-1 ☎:06-6347-1112 交:JR「北新地駅」、地下鉄・京阪「淀屋橋駅」
シティプラザ大阪	宿泊:室料(正規料金)の10%割引 直営レストラン:通常料金の5%割引	所:大阪市中央区本町橋2-31 ☎:06-6947-7702(宿泊予約) 06-6947-7867(レストラン予約) 交:地下鉄「堺筋本町駅」
アジア舟	代金10%割引+台湾ビール1本プレゼント	所:大阪市中央区本町1-1-4エンジェルビル2F ☎:06-6261-6515 交:地下鉄「堺筋本町駅」
カジュアルレストラン【OUI】	グループ全員に、グラススパークリングサービス (他のサービスクーポンとの併用不可。ディナータイムのみ)	所:大阪市中央区北浜2-1-21北浜ゲイトビル1F ☎:06-6233-1192 交:地下鉄・京阪「北浜駅」
ULTRA 2nd COFFEE AND DINER	野菜とチーズ中心のフォカッチャサンドや定番のブレンドコーヒー を含め、すべてのメニューを通常料金から50円割引	所:大阪市中央区北浜東2-13中川ビル1F ☎:06-6949-8804 交:地下鉄・京阪「天満橋駅」

## 3. スポーツチーム

対象施設	合格者特典	施設情報
大阪サッカークラブ (セレッソ大阪)	対象試合:ヤンマースタジアム長居で行われる試合 席種:ホームサポーター自由席 価格:大人2,700円→1,500円(当日券) 小中学生1,000円→500円(当日券) ※本人と同伴者4名まで、チケットが完売した場合には使用できません。	試合詳細についてはセレッソ大阪HP等でご確認ください。 ( <a href="http://www.cerezo.co.jp/">http://www.cerezo.co.jp/</a> ) ☎:06-6346-5588 交:JR「鶴ヶ丘駅」、地下鉄「長居駅」
日本プロバスケットボールチーム 大阪エヴェッサ	2015-2016レギュラーシーズン ホームゲーム 1階指定席 大人 3,100円→2,400円、小・中・高生 2,100円→1,400円 2階自由席 大人 2,600円→1,900円、小・中・高生 1,600円→900円	試合詳細については大阪エヴェッサHP等でご確認ください。 ( <a href="http://www.evessa.com">http://www.evessa.com</a> ) ☎:0120-937-625

## 4. その他レジャー施設等

対象施設等	合格者特典	施設情報
日本テレマン協会	協会主催マンズリーコンサート(2017年1月31日までの開催分) 1級 3,000円→ 無料 準1級・2級 3,000円→ 500円 3級 3,000円→1,000円	詳細については、HP等でご確認ください。 ( <a href="http://www.cafe-teleman.com/">http://www.cafe-teleman.com/</a> ) ☎:06-6345-1046
大阪水上バス	<アクアライナー> 大人1,700円→1,530円、小人850円→770円 <サンタマリア> 大人1,600円→1,440円、小人800円→720円	詳細については、HP等でご確認ください。 ( <a href="http://suijo-bus.jp/">http://suijo-bus.jp/</a> ) ☎:06-6942-5511
キャプテンライン	乗船料の1割引 (片道、往復 共に)	詳細については、HP等でご確認ください。 ( <a href="http://www.mmjp.or.jp/Capt-Line/">http://www.mmjp.or.jp/Capt-Line/</a> ) ☎:06-6573-8222
堺のんびりクルーズ	大人1,000円→800円、小人500円→400円	詳細については、HP等でご確認ください。 ( <a href="http://www.kc-sakai.com/index.html">http://www.kc-sakai.com/index.html</a> ) ☎:072-229-8851 交:南海「堺駅」駅前ロータリー横
天保山大観覧車	一般(3歳以上)800円→700円 ※同伴者5名まで乗車可能	所:大阪市港区海岸通1-1-10 ☎:06-6576-6222 交:地下鉄「大阪港駅」
OSAKA旅めがね	定番ツアー(3,600円のもの)を1,000円割引	詳細については、HP等でご確認ください。 ( <a href="http://tabimegane.com/">http://tabimegane.com/</a> ) ☎:06-6624-8500
大阪府咲洲庁舎展望台	大人510円→410円、小・中学生210円→150円 ※本人と同伴者5名まで ※特典の有効期限は2016年3月31日まで	所:大阪市住之江区南港北1-14-16 ☎:06-6615-6055 交:地下鉄「トレードセンター前駅」
大阪府立少年自然の家	宿泊施設利用料 高校生以上 1,050円→無料、4歳~中学生 530円→無料 ※本人と同伴者2名まで、食事代・シーツ代等別途要	所:大阪府貝塚市木積字秋山長尾3350 ☎:072-478-8331 交:コミュニティバス「少年自然の家」
石川河川公園パークゴルフ場	平日1ラウンド代 520円→無料 休日1ラウンド代 620円→無料	所:大阪府羽曳野市駒ヶ谷140 ☎:072-956-1900 交:近鉄「駒ヶ谷駅」
二色の浜公園海浜緑地 (バーベキュー場)	野外炉(小型又は中型に限る)使用料金 最初の1時間無料(平日、土日祝日) ※事前予約制(1回2時間以上の利用)	所:大阪府貝塚市二色南町 ☎:072-431-9846 交:南海「貝塚駅」下車 水間鉄道バス「海浜緑地公園・国華園前」

#### 4. その他レジャー施設等

対象施設等	合格者特典	施設情報
浜寺公園プール	大人930円→650円 中学生510円→360円 小人(4歳以上)310円→220円	所:大阪府堺市西区浜寺公園町 ☎:072-261-8745 交:南海「浜寺公園駅」、阪堺「浜寺駅前駅」
住之江公園プール	高校生以上620円→440円 中学生420円→290円 4歳～小学生210円→150円	所:大阪市住之江区南加賀屋1-1-117 ☎:06-6685-9521 交:地下鉄ニュートラム「住之江公園駅」
久宝寺緑地	粗品進呈	所:大阪府八尾市西久宝寺434 ☎:072-992-2489 交:JR「久宝寺駅」、近鉄「久宝寺口駅」
枚岡公園	オリジナルグッズ(特製レジャーシート)進呈 ※特典の有効期限は2016年3月31日まで	所:大阪府東大阪市東豊浦町12-12 ☎:072-981-2516 交:近鉄「額田駅」
関西サイクルスポーツセンター	入場料2割引(5名まで) 大人[中学生以上]800円→640円 子供[3歳～小学生]500円→400円 シルバーは割引対象外	所:大阪府河内長野市天野町1304 ☎:0721-54-3101 交:南海バス「サイクルセンター」

## なにわなんでも大阪検定のロゴマークの使用について

「なにわなんでも大阪検定」のホームページから、大阪検定のロゴマークやバナーをダウンロードいただけます。合格者の皆様には、ご自身のお名刺や個人で運営されているホームページ、ブログなどで是非お使いください。  
(URL: <http://www.osaka-kentei.jp/> ※トップページ左上のロゴマークをクリック)

※ ロゴ、マークについて、不適切な利用や悪用などが発覚した場合は、大阪商工会議所から利用停止を求めることがあります。  
※ 「なにわなんでも大阪検定」、「大阪検定」ならびにマークは、大阪商工会議所の登録商標です。

### 【カラー表現の場合の色指定】

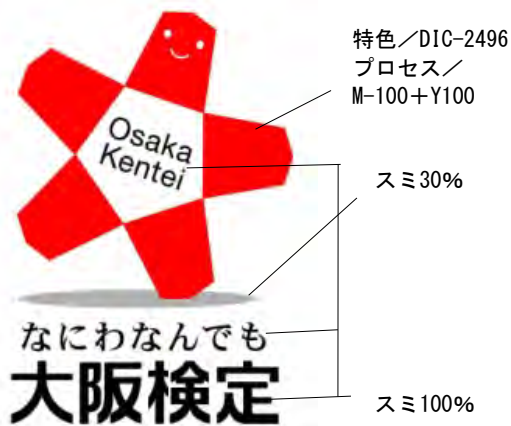

### 【名刺使用例】

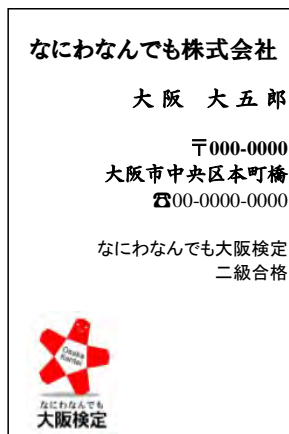

【お問合せ】 大阪商工会議所地域振興部 大阪検定事務センター  
〒540-0029 大阪府中央区本町橋2-8 TEL:06-6944-7728 FAX:06-6944-6330  
E-mail: chishin@osaka.cci.or.jp