

第11回



なにわなんでも[®]

大阪検定 試験結果

詳細版

資料1：第11回なにわなんでも大阪検定 試験結果

資料2：第11回なにわなんでも大阪検定
「大阪力 No.1 企業・団体決定戦」の結果について

資料3：第11回なにわなんでも大阪検定
「高校生対抗・大阪力 No.1 決定戦」、
「家族対抗・大阪力 No.1 決定戦」の結果について

資料4：第11回なにわなんでも大阪検定 上級、初級正答表

資料5：第11回なにわなんでも大阪検定 合格者特典一覧

主催：大阪商工会議所

第 1 1 回なにわなんでも大阪検定 試験結果

試験日：令和元年12月8日（日）

試験会場：りそなグループ大阪本社ビル、大阪工業大学大宮キャンパス、
関西経理専門学校、特別試験会場

1. 試験結果概要

※()内は前年

種別	受験者数	判定	合格者数	合格者の割合	平均点
上級	867名 (847名)	1級合格<80点以上>	79名 (49名)	9.1% (5.8%)	56.1点 (52.5点)
		準1級合格<75~79点>	54名 (21名)	6.2% (2.5%)	
		2級合格<50~74点>	398名 (387名)	45.9% (45.7%)	
		不合格<50点未満>	336名 (390名)	38.8% (46.0%)	
初級	2,974名 (2,164名)	3級合格<60点以上>	2,031名 (1,609名)	68.3% (74.4%)	65.7点 (66.9点)
		4級合格<40~59点>	834名 (526名)	28.0% (24.3%)	
		不合格<40点未満>	109名 (29名)	3.7% (1.3%)	
計	3,841名 (3,011名)		3,396名 (2,592名)	88.4% (86.1%)	

2. 得点分布

<上級>

(人数)

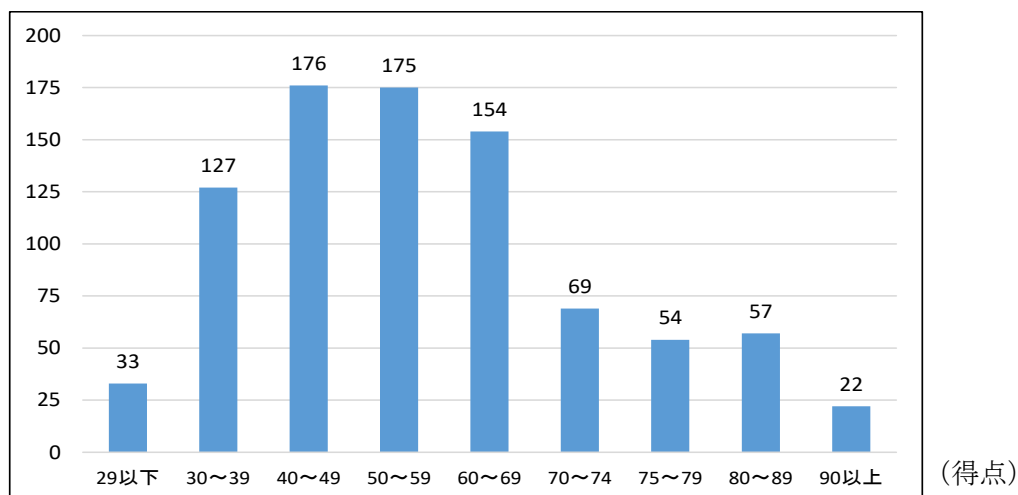

<初級>

(人数)

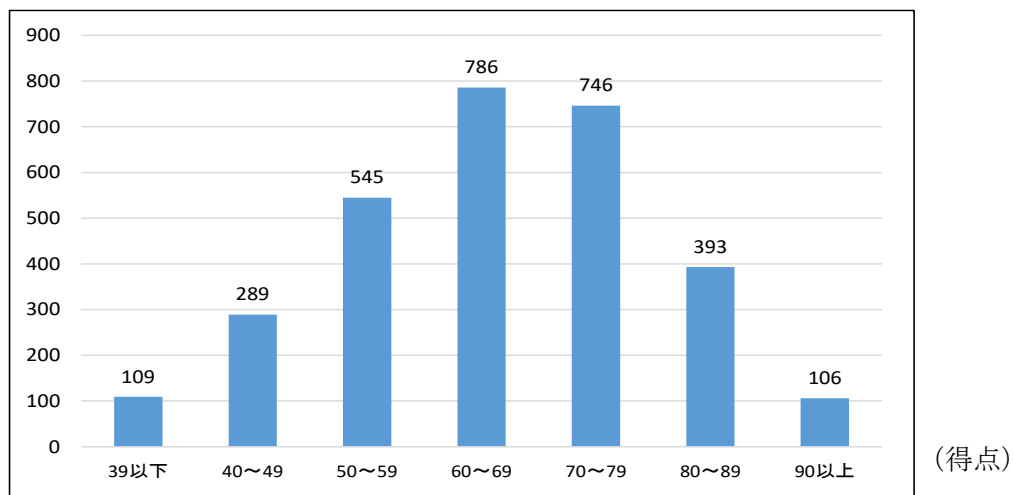

3. 大問別平均点

<上級>	全体平均 /大問配点	正答率
1.「Osaka Book One Project」	2.5/4	62.5%
2.「国語」	2.9/4	72.5%
3.「社会」	10.9/20	54.5%
4.「体育」	3.9/6	65.0%
5.「芸術・娯楽」	10.6/22	48.2%
6.「生活」他	14.4/25	57.6%
7.「五代友厚」	1.7/2	85.0%
8.「大阪の祭・イベント」	6.7/14	47.9%
9.「ポスター問題」	2.6/3	86.7%
合計	56.2/100	56.2%

※全体平均・正答率は四捨五入。

<初級>	全体平均 /大問配点	正答率
1.「Osaka Book One Project」	1.4/3	46.7%
2.「国語」	5.1/7	72.9%
3.「社会」	16.1/23	70.0%
4.「体育」	6/7	85.7%
5.「芸術・娯楽」	13.4/21	63.8%
6.「生活」他	15.3/23	66.5%
7.「五代友厚」	1.3/2	65.0%
8.「大阪の祭・イベント」	5/10	50.0%
9.「ポスター問題」	2.1/4	52.5%
合計	65.7/100	65.7%

4. 属性別試験結果

1) 男女別

①上級	受験者数 (人)	1級		準1級		2級		受験者 合格率 (%)	受験者 男女 比率 (%)
		合格者数 (人)	合格率 (%)	合格者数 (人)	合格率 (%)	合格者数 (人)	合格率 (%)		
男性	680	62	9.1	44	6.5	304	44.7	60.3	78.4
女性	187	17	9.1	10	5.3	94	50.3	64.7	21.6
計	867	79	9.1	54	6.2	398	45.9	61.2	100.0

②初級	受験者数 (人)	3級		4級		受験者合格 率(%)	受験者 男女比率 (%)
		合格者数 (人)	合格率(%)	合格者数 (人)	合格率(%)		
男性	2,081	1,442	69.3	578	27.8	97.1	70.0
女性	893	589	66.0	256	28.7	94.6	30.0
計	2,974	2,031	68.3	834	28.0	96.3	100.0

③全体	受験者数 (人)	全体	受験者合格率 (%)	受験者男女比率 (%)	受験者男女比率 (%) (前回)
		合格者数(人)			
男性	2,761	2,430	88.0	71.9	(71.2)
女性	1,080	966	89.4	28.1	(28.8)
計	3,841	3,396	88.4	100.0	(100.0)

<グラフ①:男女別受験者数(全体)>

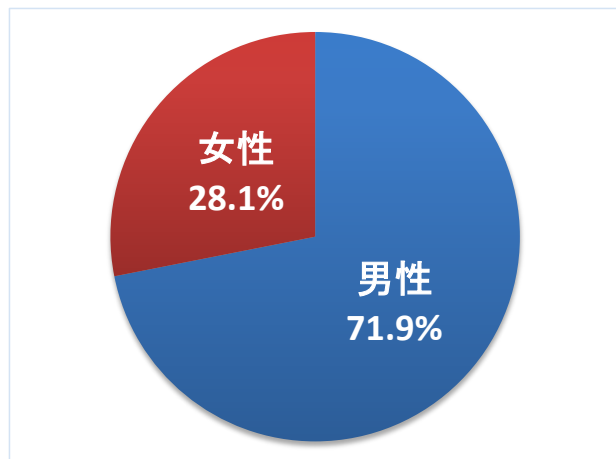

2) 居住地別

①上級			受験者数(人)	1級		準1級		2級		受験者合格率(%)	受験者構成比率(%)
				合格者数(人)	合格率(%)	合格者数(人)	合格率(%)	合格者数(人)	合格率(%)		
近畿	大阪府	大阪市	480	35	7.3	28	5.8	221	46.0	59.2	55.4
		大阪府(大阪市を除く)	262	34	13.0	17	6.5	128	48.9	68.3	30.2
	近畿(大阪府を除く)	103	6	5.8	7	6.8	40	38.8	51.5	11.9	
近畿以外			22	4	18.2	2	9.1	9	40.9	68.2	2.5
計			867	79	9.1	54	6.2	398	45.9	61.2	100.0

②初級			受験者数(人)	3級		4級		受験者合格率(%)	受験者構成比率(%)
				合格者数(人)	合格率(%)	合格者数(人)	合格率(%)		
近畿	大阪府	大阪市	1,976	1,343	68.0	562	28.4	96.4	66.4
		大阪府(大阪市を除く)	646	450	69.7	171	26.5	96.1	21.7
	近畿(大阪府を除く)	332	222	66.9	98	29.5	96.4	11.2	
近畿以外			20	16	80.0	3	15.0	95.0	0.7
計			2,974	2,031	68.3	834	28.0	96.3	100.0

③合計			受験者数(人)	全体	受験者合格率(%)	受験者構成比率(%)	受験者構成比率(%) (前回)
				合格者数(人)			
近畿	大阪府	大阪市	2,456	2,189	89.1	63.9	(70.8)
		大阪府(大阪市を除く)	908	800	88.1	23.6	(20.0)
	近畿(大阪府を除く)	435	373	85.7	11.3	(7.2)	
近畿以外			42	34	81.0	1.1	(2.0)
計			3,841	3,396	88.4	100.0	(100.0)

<グラフ②: 地域別受験者数(全体)>

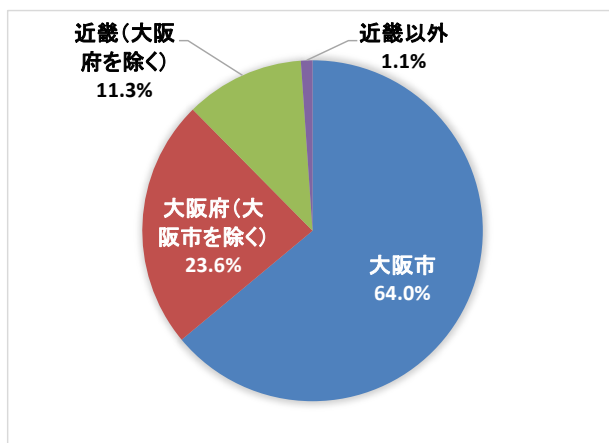

3) 年齢別(データは12月8日(試験日)時点の実年齢)

①上級	受験者数(人)	1級		準1級		2級		受験者合格率(%)	受験者構成比率(%)
		合格者数(人)	合格率(%)	合格者数(人)	合格率(%)	合格者数(人)	合格率(%)		
10代以下	4	0	0.0	0	0.0	0	0.0	0.0	0.0
20代	53	2	3.8	0	0.0	10	18.9	22.6	6.1
30代	83	5	6.0	3	3.6	25	30.1	39.8	9.6
40代	152	2	1.3	5	3.3	71	46.7	51.3	17.5
50代	274	18	6.6	14	5.1	134	48.9	60.6	31.6
60代	197	31	15.7	20	10.2	106	53.8	79.7	22.7
70代	93	20	21.5	10	10.8	48	51.6	83.9	10.7
80代以上	11	1	9.1	2	18.2	4	36.4	63.6	1.3
計	867	79	9.1	54	6.2	398	45.9	61.2	100.0

②初級	受験者数(人)	3級		4級		受験者合格率(%)	受験者構成比率(%)
		合格者数(人)	合格率(%)	合格者数(人)	合格率(%)		
10代以下	133	16	12.0	58	43.6	55.6	4.5
20代	930	424	45.6	463	49.8	95.4	31.3
30代	546	363	66.5	178	32.6	99.1	18.4
40代	615	531	86.3	83	13.5	99.8	20.7
50代	580	535	92.2	44	7.6	99.8	19.5
60代	127	122	96.1	5	3.9	100.0	4.3
70代	39	38	97.4	1	2.6	100.0	1.3
80代以上	4	2	50.0	2	50.0	100.0	0.1
計	2,974	2,031	68.3	834	28.0	96.3	100.0

③合計	受験者数(人)	全体	受験者合格率(%)	受験者構成比率(%)	受験者構成比率(%) (前回)
		合格者数(人)			
10代以下	137	74	54.0	3.6	(3.3)
20代	983	899	91.5	25.6	(20.8)
30代	629	574	91.3	16.4	(18.3)
40代	767	692	90.2	20.0	(22.3)
50代	854	745	87.2	22.2	(23.6)
60代	324	284	87.7	8.4	(8.3)
70代	132	117	88.6	3.4	(2.9)
80代以上	15	11	73.3	0.4	(0.4)
計	3,841	3,396	88.4	100.0	(100.0)

<グラフ③：年齢別受験構成比率（全体）>

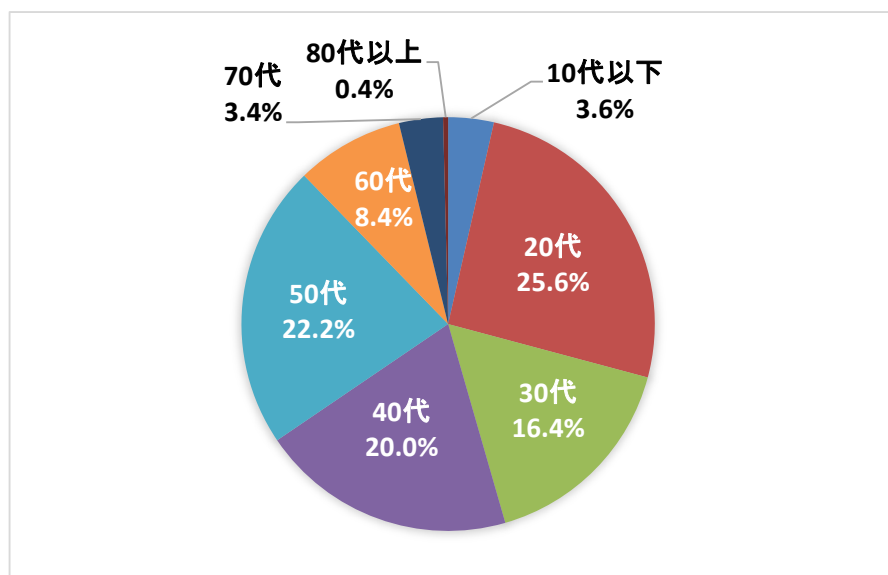

5. 最高齢・最年少合格者および成績優秀者

1) 最高齢・最年少合格者（以下データは12月8日（試験日）時点の実年齢）

	1級	準1級	2級	3級	4級
最年長合格者	82歳 男性	83歳 男性 (過去最年長準1級合格)	85歳 男性	86歳 男性	84歳 男性 (過去最年長4級合格)
最年少合格者	24歳 男性 (過去最年少1級合格)	37歳 女性	22歳 男性	12歳 男性	8歳 女性

2) 各級最高得点者氏名

種別	点数	氏名	年齢	在住地
上級	96点	大力 隆司	66歳	大阪府寝屋川市
初級	100点	奥村 恵子	非公表	大阪府茨木市

3) 大阪検定1級に5回合格した「大阪の超人」（新たに5名誕生、今回を含めた過去累計10名）

- 大阪の超人 6号=久松 俊美（61歳）大阪市城東区在住
 " 7号=井上 光嗣（65歳）堺市東区在住
 " 8号=杉澤 正宏（65歳）大阪府大阪狭山市在住
 " 9号=西本 広光（59歳）愛知県東海市在住
 " 10号=藤井 里江（非公表）大阪市在住

4) 大阪検定1級に3回合格した「大阪の達人」(新たに7名誕生、同上29名)

大阪の達人23号	=	中村 昌也	(56歳)	大阪府中央区在住
〃		24号	=	堀 正夫 (72歳) 大阪府北区在住
〃		25号	=	有馬 久紹 (73歳) 大阪府北区在住
〃		26号	=	中井 純 (31歳) 大阪府高石市在住
〃		27号	=	渡邊 利枝子 (60歳) 奈良県奈良市在住
〃		28号	=	野寺 雅之 (39歳) 大阪府泉大津市在住
〃		29号	=	岩城 朝男 (64歳) 大阪府東大阪市在住

5) 大阪検定で累計1千点を獲得した「大阪の鉄人」(新たに13名誕生、同上27名)

大阪の鉄人15号	=	野中 博紀	(51歳)	大阪府城東区在住	累計1,188点
〃		16号	=	星住 哲二 (60歳) 大阪府都島区在住	累計1,176点
〃		17号	=	島田 充規 (61歳) 大阪府東住吉区在住	累計1,133点
〃		18号	=	畑 潔 (61歳) 兵庫県尼崎市在住	累計1,122点
〃		19号	=	古川 佳和 (49歳) 大阪府城東区在住	累計1,109点
〃		20号	=	田守 勝 (64歳) 奈良県天理市在住	累計1,099点
〃		21号	=	木下 義久 (78歳) 大阪府高槻市在住	累計1,096点
〃		22号	=	藤本 曜一 (61歳) 大阪府松原市在住	累計1,085点
〃		23号	=	片野 晋二 (72歳) 大阪府高石市在住	累計1,055点
〃		24号	=	宮本 直美 (46歳) 堺市堺区在住	累計1,038点
〃		25号	=	中山 康 (71歳) 大阪府旭区在住	累計1,036点
〃		26号	=	保田 信一 (59歳) 大阪府柏原市在住	累計1,032点
〃		27号	=	安藤 康雄 (72歳) 大阪府豊中市在住	累計1,003点

<参考> 個人表彰制度について

多くの方の受験を促進するため、大阪検定を継続して受験され一定の基準(以下参照)を満たした方に称号を授与し表彰する制度を平成27年1月から実施している。

○表彰基準と称号

- ・1級試験に3回合格した方 ⇒ 「大阪の達人」
- ・1級試験に5回合格した方 ⇒ 「大阪の超人」

到達順にナンバリング(1号～)を振る。複数名が同時に到達した場合、到達者の1級合格答案で得た得点の累計が高い方を優先する。累計得点も同点の場合は年長者を優先する。

- ・受験級に関わらず累計1千点獲得した方 ⇒ 「大阪の鉄人」

累計1千点に到達した順にナンバリング(1号～)を振る。同時に到達した場合は、過去の答案(合格、不合格は問わない)で得た得点の累積が高い方を優先する。総得点も同点の場合は年長者を優先する。

以上

令和2年1月28日

第11回なにわなんでも大阪検定「大阪力No.1企業・団体決定戦」の結果について

標記決定戦の結果は以下の通りとなりました。

記

1. 入賞企業・団体

(1) 初級の部（エントリー：34企業・団体）

順位	企業・団体名	合計点（上位5名）
優勝	大阪府職員チーム	482
準優勝	大阪ターミナルビル株式会社	462
第3位	大阪市高速電気軌道株式会社	460
敢闘賞	NPO法人大阪府高齢者大学校グループ	平均点 77.75

(2) 上級の部結果（エントリー：21企業・団体）

順位	企業・団体名	合計点（上位3名）
優勝	大阪府職員チーム	271
準優勝	りそなグループ	239
第3位	大阪ターミナルビル株式会社	233

以上

《ご参考》

①「大阪力No.1企業・団体決定戦」ルール

	初級の部	上級の部
参加資格	大阪検定を団体受験し、初級受験者が5名以上存在する企業・団体 ※過去の合格者も受験可能。	大阪検定を団体受験し、上級受験者が3名以上存在する企業・団体 ※過去の合格者も受験可能。
順位の決定方法	上位5名の合計点を競い、上位3者を優勝、準優勝、3位として表彰する。 ※上位5名の可否結果は問わない。	上位3名の合計点を競い、上位3者を優勝、準優勝、3位として表彰する。 ※上位3名の可否結果は問わない。
敢闘賞	初級受験者全員の平均点が最高得点となった法人（上記表彰法人を除く）を「敢闘賞」として表彰する。	

②過去の「大阪力No.1企業・団体決定戦」入賞企業・団体について

		第6回試験 (2014年度)	第7回試験 (2015年度)		第8回試験 (2016年度)	第9回試験 (2017年度)	第10回試験 (2018年度)	第11回試験 (2019年度)
3級の部	優勝	㈱竹中工務店	大阪シティ信用金庫	初級の部	大阪府職員チーム	大阪府職員チーム	大阪府職員チーム	大阪府職員チーム
	準優勝	大阪府職員チーム	大阪ターミナルビル㈱		大阪ガス㈱	㈱池田泉州銀行 近畿日本鉄道㈱	㈱池田泉州銀行	大阪ターミナルビル㈱
	第3位	㈱池田泉州銀行	大阪市		りそなグループ	永和信用金庫	大阪市 三井住友信託銀行㈱	大阪市高速電気軌道㈱
	敢闘賞	設定なし	サントリーホールディングス㈱		サントリーホールディングス㈱	朝日放送㈱	住友商事㈱	NPO法人大阪府高齢者大学校グループ
2級の部	優勝	設定なし	大阪ターミナルビル㈱	上級の部	大阪府職員チーム	大阪府職員チーム	大阪府職員チーム	大阪府職員チーム
	準優勝		㈱竹中工務店		大阪ターミナルビル㈱	大阪シティ信用金庫	大阪シティ信用金庫	りそなグループ
	第3位		大阪市		大阪市 大阪シティ信用金庫	大阪ガス㈱	大阪市 大阪ターミナルビル㈱	大阪ターミナルビル㈱

令和2年1月28日

第11回なにわなんでも大阪検定「高校生対抗・大阪力No.1決定戦」、 「家族対抗・大阪力No.1決定戦」の結果について

標記決定戦の結果は以下の通りとなりました。

記

1. 高校生対抗・大阪力No.1決定戦

※チーム3名の総得点順で順位を決定。

(エントリー：10チーム)

順位	チーム名	合計点
優勝	大阪府農芸高校ちむ野菜	181
準優勝	大阪市立扇町総合高校国際観光2B	158
第3位	大阪市立扇町総合高校国際観光2E	150

2. 家族対抗・大阪力No.1決定戦

※チームの平均点順で順位を決定。

(エントリー：22チーム)

順位	企業・団体名	平均点
優勝	廣長巳奈子ファミリー	71
準優勝	今崎利彦ファミリー	64.3
第3位	山崎末知子ファミリー	61.7

以上

《ご参考》

①「高校生対抗・大阪力No.1決定戦」ルール

参加資格	3名の高校生（試験日時点）でエントリー
順位の決定方法	チームの初級試験の合計得点を競う。

②「家族対抗・大阪力No.1決定戦」ルール

参加資格	1名以上の小学生（試験日時点）を含む家族
順位の決定方法	チーム（2名以上、上限なし）全員の初級試験の平均得点を競う。

■各設問正答と正答率

1 「Osaka Book One Project」1～3 ●3問

1	③	2	④	3	②
正答率	56.5%	正答率	75.9%	正答率	59.1%

2 「国語」4～7 ●4問

4	③	5	②	6	①	7	③
正答率	71.5%	正答率	75.9%	正答率	71.9%	正答率	69.4%

3 「社会」8～22 ●15問

8	①	9	③	10	竹内(街道)	11	④	12	②	13	①	14	②	15	②
正答率	61.6%	正答率	70.2%	正答率	53.7%	正答率	91.0%	正答率	37.3%	正答率	78.0%	正答率	82.2%	正答率	46.3%
16	5	17	池上四郎	18	①	19	咲洲	20	③	21	①	22	②		
正答率	56.5%	正答率	10.7%	正答率	59.2%	正答率	43.1%	正答率	45.1%	正答率	76.2%	正答率	81.1%		

4 「体育」23～27 ●5問

23	②	24	④	25	④	26	②	27	③
正答率	83.3%	正答率	47.8%	正答率	85.0%	正答率	83.5%	正答率	44.4%

5 「芸術・娯楽」28～43 ●16問

28	①	29	②	30	②	31	②	32	④	33	③	34	③	35	④	36	②	37	②
正答率	32.1%	正答率	20.2%	正答率	73.9%	正答率	62.9%	正答率	65.7%	正答率	32.5%	正答率	64.5%	正答率	70.9%	正答率	49.1%	正答率	61.0%
38	③	39	①	40	②	41	①	42	②	43	④								
正答率	47.5%	正答率	40.5%	正答率	50.5%	正答率	44.5%	正答率	52.0%	正答率	32.6%								

6 「生活」他44～61 ●18問

44	②	45	③	46	③	47	③	48	④	49	②	50	②	51	②	52	③	53	④
正答率	84.9%	正答率	63.4%	正答率	31.6%	正答率	73.9%	正答率	34.0%	正答率	52.9%	正答率	75.2%	正答率	53.4%	正答率	73.5%	正答率	42.0%
54	④	55	①	56	③	57	②	58	①	59	②	60	②	61	④				
正答率	86.4%	正答率	78.9%	正答率	64.5%	正答率	66.1%	正答率	52.0%	正答率	50.1%	正答率	40.7%	正答率	25.7%				

7 「五代友厚」62～63 ●2問

62	③	63	②
正答率	71.3%	正答率	94.9%

8 今年のテーマ「大阪の祭・イベント」64～72 ●9問

64	④	65	①	66	①	67	③	68	粥	69	③	70	ふとん	71	やぐら
正答率	62.9%	正答率	29.2%	正答率	89.2%	正答率	55.2%	正答率	25.6%	正答率	75.0%	正答率	63.9%	正答率	7.8%
72	②														
正答率	62.7%														

9 「ポスター問題」73～75 ●3問

73	③	74	③	75	②
正答率	94.1%	正答率	89.7%	正答率	72.3%

※解答速報と採点基準が一部異なる場合もあります。
 ※正答に下線が引かれている問題は配点が2点(その他は全て1点)

■得点分布、合格者数

- 最高点.....96点
- 受験者平均点...56.09点
- 1級合格者.....79人
- 準1級合格者.....54人
- 2級合格者.....398人

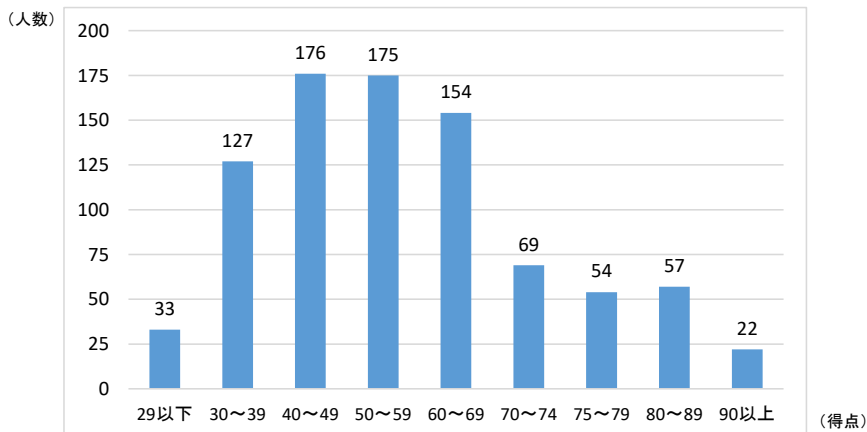

第11回 なにわなんでも大阪検定

初級

正答表

■各設問正答と正答率

① 「Osaka Book One Project」1～3 ●3問

1	④	2	①	3	④
正答率	49.9%	正答率	46.3%	正答率	45.6%

② 「国語」4～10 ●7問

4	②	5	③	6	④	7	②	8	①	9	①	10	①
正答率	97.1%	正答率	98.0%	正答率	89.4%	正答率	67.2%	正答率	76.8%	正答率	69.5%	正答率	14.2%

③ 「社会」11～33 ●23問

11	④	12	③	13	①	14	①	15	②	16	①	17	③	18	③	19	①	20	①
正答率	59.0%	正答率	56.3%	正答率	78.5%	正答率	67.9%	正答率	66.3%	正答率	62.3%	正答率	76.3%	正答率	59.6%	正答率	35.9%	正答率	77.2%
21	③	22	②	23	②	24	①	25	③	26	④	27	③	28	①	29	②	30	②
正答率	85.5%	正答率	90.3%	正答率	65.0%	正答率	63.7%	正答率	46.6%	正答率	53.2%	正答率	55.5%	正答率	69.6%	正答率	85.5%	正答率	95.4%
31	③	32	④	33	③														
正答率	85.4%	正答率	89.1%	正答率	86.1%														

④ 「体育」34～40 ●7問

34	④	35	①	36	①	37	④	38	④	39	②	40	③
正答率	87.9%	正答率	76.7%	正答率	93.1%	正答率	92.5%	正答率	89.0%	正答率	77.0%	正答率	87.0%

⑤ 「芸術・娯楽」41～61 ●21問

41	③	42	②	43	①	44	①	45	③	46	②	47	④	48	③	49	①	50	④
正答率	85.7%	正答率	26.6%	正答率	27.9%	正答率	57.7%	正答率	66.8%	正答率	77.2%	正答率	84.7%	正答率	75.9%	正答率	56.4%	正答率	81.4%
51	④	52	③	53	②	54	①	55	④	56	②	57	①	58	③	59	③	60	④
正答率	89.6%	正答率	77.3%	正答率	27.9%	正答率	52.2%	正答率	92.1%	正答率	81.5%	正答率	69.7%	正答率	72.5%	正答率	33.7%	正答率	61.2%
61	①																		
正答率	40.1%																		

⑥ 「生活」他62～84 ●23問

62	④	63	①	64	②	65	①	66	③	67	③	68	④	69	③	70	③	71	②
正答率	80.3%	正答率	65.1%	正答率	61.7%	正答率	45.8%	正答率	64.5%	正答率	64.7%	正答率	75.6%	正答率	64.7%	正答率	67.7%	正答率	75.1%
72	④	73	①	74	③	75	④	76	④	77	④	78	④	79	④	80	②	81	③
正答率	60.0%	正答率	74.9%	正答率	39.7%	正答率	57.0%	正答率	83.4%	正答率	80.5%	正答率	74.8%	正答率	41.9%	正答率	57.2%	正答率	91.9%
82	③	83	③	84	①														
正答率	85.5%	正答率	60.5%	正答率	59.2%														

⑦ 「五代友厚」85～86 ●2問

85	②	86	④
正答率	70.6%	正答率	58.2%

⑧ 今年のテーマ「大阪の祭・イベント」87～96 ●10問

87	②	88	④	89	②	90	②	91	③	92	③	93	②	94	①	95	③	96	①
正答率	44.4%	正答率	29.1%	正答率	50.0%	正答率	51.0%	正答率	64.6%	正答率	33.6%	正答率	49.2%	正答率	55.5%	正答率	38.1%	正答率	85.3%

⑨ 「ポスター問題」97～100 ●4問

97	④	98	③	99	①	100	③
正答率	61.8%	正答率	55.4%	正答率	37.1%	正答率	53.2%

■得点分布、合格者数

- 最高点……………100点
- 受験者平均点…65.74点
- 3級合格者……2031人
- 4級合格者……834人

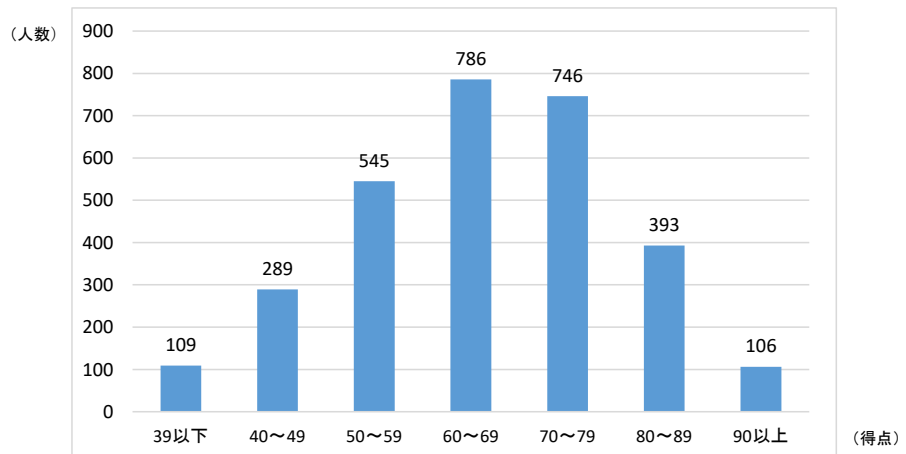



第11回なにわなんでも大阪検定 合格者特典一覧

このたびは合格おめでとうございます。

今回合格された皆様が特典を受けられる施設と特典内容を下記の通りご案内申し上げますので、是非、沢山の施設をご利用いただき、大阪の魅力をさらに感じてください。なお、今年も大変多くの施設にご協力いただきました。この場をお借りして御礼申し上げます。

特典をご希望の方は同封の合格証を各施設の窓口でご提示ください。

(合格証の提示がなければ特典を受けることはできません。また合格バッジを提示しても特典を受けることはできません。)

特段の記載がない限り特典を受けられる対象は合格者ご本人様のみです。特典の有効期限は原則2021年2月28日までですが、一部の施設につきましては期限が異なりますのでご注意ください。

諸般の事情により特典が変更・中止される場合もございますので、予めご了承ください。また、一部のホテル・レストランについては除外日や対象外プラン等がございますので、ご利用の際には事前に各施設にお問合せください。

合格者特典と他の割引等との併用はできません。なお、抽選特典の当選発表は発送をもってかえさせていただきます。

所=所在地、☎=電話番号、交=最寄駅等

※開館時間、休館日等については、各施設のホームページ等でご確認ください。

1. 教育・文化施設

対象施設等	合格者特典	施設情報
大阪城天守閣	天守閣入場券 大人600円→540円	所: 大阪市中央区大阪城1-1 ☎: 06-6941-3044 交: JR「大阪城公園駅」、Osaka Metro「谷町四丁目駅」ほか
大阪市立東洋陶磁美術館	(特別展・企画展・平常展とも) 入館料 団体入館料金	所: 大阪市北区中之島1-1-26 ☎: 06-6223-0055 交: Osaka Metro・京阪「淀屋橋駅」・「北浜駅」、京阪「なにわ橋駅」
大阪市立美術館	コレクション展のみ 一般300円→150円、高大生200円→100円	所: 大阪市天王寺区茶臼山町1-82 ☎: 06-6771-4874 交: Osaka Metro・JR「天王寺駅」ほか
大阪市立科学館	展示場2割引(プラネタリウム除く) 大人400円→320円、高校・大学生300円→240円	所: 大阪市北区中之島4-2-1 ☎: 06-6444-5656 交: Osaka Metro「肥後橋駅」、京阪「渡辺橋駅」ほか
大阪歴史博物館	常設展のみ 大人600円→540円、高大生400円→360円	所: 大阪市中央区大手前4-1-32 ☎: 06-6946-5728 交: Osaka Metro「谷町四丁目駅」
大阪市立長居植物園	入園料 大人200円→180円	所: 大阪市東住吉区長居公園1-23 ☎: 06-6696-7117 交: Osaka Metro・JR「長居駅」
大阪市立自然史博物館	(常設展のみ) 大人300円→270円、高大生200円→180円	所: 大阪市東住吉区長居公園1-23 ☎: 06-6697-6221 交: Osaka Metro・JR「長居駅」
キッズプラザ大阪	キッズプラザ大阪特製クリアファイルプレゼント (ご入館の方、合格証提示1枚につき1枚進呈)	所: 大阪市北区扇町2-1-7 ☎: 06-6311-6601 交: Osaka Metro「扇町駅」、JR「天満駅」
大阪くらしの今昔館	常設展のみ 大人600円→500円、高大生300円→200円	所: 大阪市北区天神橋6-4-20住まい情報センタービル8F ☎: 06-6242-1170 交: Osaka Metro・阪急「天神橋筋六丁目駅」
大阪府立花の文化園	入園料100円引き 大人 550円→450円 高校生230円→130円 冬季(12.1月) 大人 340円→240円 高校生140円→40円	所: 大阪府河内長野市高向2292-1 ☎: 0721-63-8739 交: 南海バス「奥河内くろまろの郷」「上高向」
大阪府立 弥生文化博物館	(常設展のみ期間) 一般310円→250円、高大生・65歳以上210円→170円 (企画展開催期間) 一般430円→340円、高大生・65歳以上330円→260円 (特別展開催期間) 一般650円→520円、高大生・65歳以上450円→360円	所: 大阪府和泉市池上町4丁目8-27 ☎: 0725-46-2162 交: JR「信太山駅」
大阪府立 近つ飛鳥博物館	(常設展のみ期間) 一般310円→250円、高大生・65歳以上210円→170円 (企画展開催期間) 一般430円→340円、高大生・65歳以上330円→260円 (特別展開催期間) 一般650円→520円、高大生・65歳以上450円→360円	所: 大阪府南河内郡河南町大字東山299番地 ☎: 0721-93-8321 交: 金剛バス「近つ飛鳥博物館前」

1. 教育・文化施設

対象施設等	合格者特典	施設情報
ピースおおさか (大阪国際平和センター)	入館料 一般250円→200円 高校150円→100円	所: 大阪市中央区大阪城2番1号 ☎: 06-6947-7208 交: Osaka Metro・JR「森ノ宮駅」
箕面公園昆虫館	入館料 高校生以上280円→200円	所: 大阪府箕面市箕面公園1-18(箕面公園内) ☎: 072-721-7967 交: 阪急「箕面駅」
大阪府立大型児童館ビッグバン	合格者本人 入館料半額	所: 大阪府堺市南区茶山台1丁9番1号 ☎: 072-294-0999 交: 泉北高速鉄道「泉ヶ丘駅」
服部緑地都市緑化植物園	都市緑化植物園入園料 大人220円→150円	所: 大阪府豊中市寺内1-13-2 ☎: 06-6866-3621 交: 北大阪急行「緑地公園駅」
堺市茶室「仲庵」	立礼席呈茶料(抹茶一服干菓子付) 300円→240円	所: 大阪府堺市堺区百舌鳥夕雲町2丁(大仙公園内) ☎: 072-247-1447 交: JR「百舌鳥駅」
堺市 大仙公園 日本庭園	入園料 2割引 大人200円→160円、小中学生100円→80円	所: 大阪府堺市堺区大仙中町大仙公園内 ☎: 072-247-3670 交: JR「百舌鳥駅」
学校法人常翔学園 常翔歴史館	オリジナルグッズ進呈(1点限り) 1級 ルーペ+特別展図録 準1級・2級 日本手ぬぐい+特別展図録 3級・4級 クリップマグネット+特別展図録	所: 大阪市旭区大宮5丁目16-1 ☎: 06-6955-7762 交: Osaka Metro「千林大宮駅」「太子橋今市駅」 大阪シティバス「大宮小学校前」
大阪企業家ミュージアム	1級・準1級 年間パス 進呈 試験結果通知日(2020年1月28日)から2020年4月30日までに 来館し、合格証提示により年間パス進呈。 (年間パスの有効期限は進呈日から1年間) 2級・3級・4級 入館料 大人300円→200円	所: 大阪市中央区本町1-4-5大阪産業創造館B1F ☎: 06-4964-7601 交: Osaka Metro「堺筋本町駅」

2. ホテル・飲食店

対象施設等	合格者特典	施設情報
ホテルグランヴィア大阪	宿泊: 通常料金の10%割引 レストラン: 通常料金の10%割引(※一部商品・店舗を除く)	所: 大阪市北区梅田3-1-1 ☎: 06-6344-1235 交: JR「大阪駅」すぐ
帝国ホテル大阪	宿泊: 通常料金の10%割引 直営レストラン&バー・ラウンジ: 通常料金の10%割引 (※一部商品・店舗を除く)	所: 大阪市北区天満橋1-8-50 ☎: 06-6881-1111 交: JR「桜ノ宮駅」徒歩約5分
大阪キャッスルホテル	直営レストラン: 通常料金の5%割引	所: 大阪市中央区天満橋京町1-1 ☎: 06-6942-2401 交: Osaka Metro・京阪「天満橋駅」すぐ
リーガロイヤルホテル(大阪)	宿泊: 通常料金の10%割引 直営レストラン: 通常料金の10%割引 ※両方とも他の優待・割引などとの併用不可	所: 大阪市北区中之島5-3-68 ☎: 06-6448-1121 交: 京阪「中之島駅」すぐ
大阪第一ホテル	宿泊: 通常料金の10%割引 ※ご予約時に特典の利用をお申し出下さい。	所: 大阪市北区梅田1-9-20大阪マルビル ☎: 06-6341-4411 交: JR「大阪駅」徒歩約3分 ほか
ホテル阪急インターナショナル	宿泊: 通常料金の10%割引 直営レストラン: 通常料金の5%割引 (※一部店舗を除く)	所: 大阪市北区茶屋町19-19 ☎: 06-6377-2100 交: 阪急「大阪梅田駅」茶屋町口徒歩約3分
大阪新阪急ホテル	宿泊: 通常料金の10%割引 直営レストラン: 通常料金の5%割引 (※一部店舗を除く)	所: 大阪市北区芝田1-1-35 ☎: 06-6372-5101 交: Osaka Metro「梅田駅」、阪急「大阪梅田駅」すぐ
新阪急ホテルアネックス(大阪)	宿泊: 通常料金の10%割引	所: 大阪市北区芝田1-8-1 ☎: 06-6372-5101 交: 阪急「大阪梅田駅」すぐ
千里阪急ホテル(大阪)	宿泊: 通常料金の10%割引 直営レストラン: 通常料金の5%割引 (※一部店舗を除く)	所: 大阪府豊中市新千里東町2-1 ☎: 06-6872-2211 交: 北大阪急行・大阪モノレール「千里中央駅」徒歩約5分

以上、日本ホテル協会大阪兵庫支部加盟ホテル

2. ホテル・飲食店

対象施設等	合格者特典	施設情報
大阪マリオット都ホテル	ライブキッチン COOKA(クーカ)通常料金の10%割引	所: 大阪市阿倍野区阿倍野筋1-1-43 ☎: 06-6628-6111 交: 近鉄「大阪阿部野橋駅」直結、 Osaka Metro・JR「天王寺駅」すぐ
ホテル近鉄 ユニバーサル・シティ	宿泊: 通常料金の10%割引 バイキングレストラン イーポック: 通常料金の10%割引 (ご同伴者含む)	所: 大阪市此花区島屋6-2-68 ☎: 06-6465-6000 交: JR「ユニバーサルシティ駅」徒歩すぐ
シェラトン都ホテル大阪	直営のレストラン、バー(カフェラベルを除く) ご利用で10%割引<一部商品を除く>	所: 大阪市天王寺区上本町6-1-55 ☎: 06-6773-1111 交: 近鉄「大阪上本町駅」直結、 Osaka Metro「谷町九丁目駅」徒歩5分
都シティ大阪天王寺	宿泊料金、通常料金より10%OFF	所: 大阪市阿倍野区松崎町1-2-8 ☎: 06-6628-3200 交: Osaka Metro・JR「天王寺駅」、近鉄「大阪阿部野橋駅」直結
シティプラザ大阪	宿泊: 通常料金の10%割引 直営レストラン: 通常料金の5%割引	所: 大阪市中央区本町橋2-31 ☎: 06-6947-7702(宿泊予約) 06-6947-7867(レストラン予約) 交: Osaka Metro「堺筋本町駅」徒歩約6分
アジア舟	代金10%割引+台湾ビール1本プレゼント	所: 大阪市中央区本町1-1-4エンジェルビル2F ☎: 06-6261-6515 交: Osaka Metro「堺筋本町駅」
カジュアルレストラン【OUI】	ランチタイム カフェドリンクサービス ※合格者本人様のみ	所: 大阪市中央区北浜2-1-21北浜ゲイトビル1F ☎: 06-6233-1192 交: Osaka Metro・京阪「北浜駅」「淀屋橋駅」

3. スポーツチーム

対象施設	合格者特典	施設情報
B.LEAGUE 大阪エヴェッサ	2019-20シーズン 大阪エヴェッサ ホームゲーム アリーナ2階自由席 大人 3,000円→2,000円 小・中・高生 1,500円→500円 ※対象の席種が完売になり次第、企画も終了いたします ※未就学児は膝上観戦の場合は無料です (大人1名につき未就学児1名まで) ※2020年4/18(土)、4/19(日)vs京都ハンナリーズ戦については下記の 価格 2階自由席 大人 3,500円→2,500円 2階自由席 小・中・高生 2,000円→1,000円	試合詳細については大阪エヴェッサ公式WEBサイトでご確認ください。 (https://evessa.com/) ☎: 0120-937-625 (平日10:00~17:00)

4. その他レジャー施設等

対象施設等	合格者特典	施設情報
日本テレマン協会	日本テレマン協会マンスリーコンサート (2020年12月末までの開催分) 1級 2割引 準1級・2級・3級・4級 1割引	詳細については、HP等でご確認ください。 (http://www.cafe-telemann.com/) ☎: 06-6345-1046
大阪水上バス	・アクアライナー 周遊コース 1,740円→1,570円 ・サンタマリア デイクルーズ 1,600円→1,440円 ともに10%割引	詳細については、HP等でご確認ください。 (http://suijo-bus.osaka/) ☎: 06-6942-5511
キャプテンライン	乗船料の1割引 (片道、往復 共に)	詳細については、HP等でご確認ください。 (http://www.mmjp.or.jp/Capt-Line/) ☎: 06-6573-8222
堺のんびりクルーズ	大人1,000円→800円、小人500円→400円	詳細については、HP等でご確認ください。 (http://www.kc-sakai.com/) ☎: 072-229-8851 交: 南海「堺駅」駅前ロータリー横
天保山大観覧車	大観覧車乗物券 一般(3歳以上)800円→700円 ※同伴者5名まで可	所: 大阪市港区海岸通1-1-10 ☎: 06-6576-6222 交: Osaka Metro「大阪港駅」

4. その他レジャー施設等

対象施設等	合格者特典	施設情報
OSAKA旅めがね	各ツアー—500円割引／名	詳細については、HP等でご確認ください。 (https://www.tabimegane.com/) ☎: 06-6624-8500
大阪府咲洲庁舎展望台	大人800円→700円、小中学生500円→450円 ※本人と同伴者5名まで	所: 大阪市住之江区南港北1-14-16 ☎: 06-6615-6055 交: Osaka Metro「トレードセンター前駅」
大阪府立少年自然の家	宿泊施設利用料半額 ※本人のみ適用 ※事前に予約が必要 ※食事代・シーツ代等別途要	所: 大阪府貝塚市木積字秋山長尾3350 ☎: 072-478-8331 交: は～もに～ばす「少年自然の家」
石川河川公園パークゴルフ場	平日・休日 計3ラウンド分無料 貸しクラブ代含む(3本まで) ※有効期限内3ラウンド限り 同伴者の使用も可	所: 大阪府羽曳野市駒ヶ谷140 ☎: 072-956-1900 交: 近鉄「駒ヶ谷駅」
二色の浜公園海浜緑地 (バーベキュー場)	野外炉(小型又は中型に限る)使用料金 最初の1時間無料(平日、土日祝日) ※事前予約制(1回2時間以上の利用)	所: 大阪府貝塚市二色南町 ☎: 072-431-9846 交: 南海「貝塚駅」下車 水間鉄道バス「海浜緑地公園・国華園前」
浜寺交通遊園	ゴーカートまたは子供汽車の乗車券を進呈 (※交通遊園事務所に提示し乗車券を受け取ってください) 【ゴーカート】大人1人1回 300円→無料 【子供汽車】大人1人片道1回 300円→無料	所: 大阪府高石市羽衣公園丁 ☎: 072-261-8696 交: 南海「浜寺公園駅」、阪堺「浜寺駅前駅」
住之江公園プール	プール入場券: 大人 640円→450円 中学生430円→300円 4歳～小学生220円→160円	所: 大阪市住之江区南加賀屋1-1-117 ☎: 06-6685-9521 交: Osaka Metro・ニュートラム「住之江公園駅」
久宝寺緑地	粗品進呈	所: 大阪府八尾市西久宝寺323 ☎: 072-992-2489 交: JR「久宝寺駅」、近鉄「久宝寺口駅」ほか
枚岡公園	オリジナルグッズ(特製エコバッグ)先着10名	所: 大阪府東大阪市東豊浦町12-12 ☎: 072-981-2516 交: 近鉄「額田駅」「枚岡駅」
泉佐野丘陵緑地	花苗プレゼント ※泉佐野丘陵緑地まで取りに来られた方限定	所: 大阪府泉佐野市上之郷90番地 ☎: 072-467-2491 交: JR「長滝駅」
日本万国博覧会記念公園	日本庭園・自然文化園 共通入園券割引 大人260円→190円、小中学生80円→60円	詳細については、HP等でご確認ください。 http://www.expo70-park.jp/ 所: 大阪府吹田市千里万博公園1-1 ☎: 06-6877-7387 交: 大阪モノレール「万博記念公園駅」「公園東口駅」
深北緑地	ミズノオリジナルシューズ袋 先着10名様	所: 大阪府大東市深野北4-284 ☎: 072-877-7471 交: JR「野崎駅」、「四条畷駅」
山田池公園	オリジナルグッズ (ペットボトルホルダー、レジャーシート、折りたたみクッションの中から1点)	所: 大阪府枚方市山田池公園1-1 ☎: 072-851-4761 交: JR「藤阪駅」

なにわなんでも大阪検定のロゴマークの使用について

「なにわなんでも大阪検定」のホームページから、大阪検定のロゴマークやバナーをダウンロードいただけます。合格者の皆様には、ご自身のお名刺や個人で運営されているホームページ、ブログなどで是非お使いください。

(URL: <http://www.osaka-kentei.jp> ※トップページ左上のロゴマークをクリック)

※ ロゴ、マークについて、不適切な利用や悪用などが発覚した場合は、大阪商工会議所から利用停止を求めることがあります。

※ 「なにわなんでも大阪検定」、「大阪検定」ならびにマークは、大阪商工会議所の登録商標です。

【カラー表現の場合の色指定】 【名刺使用例】

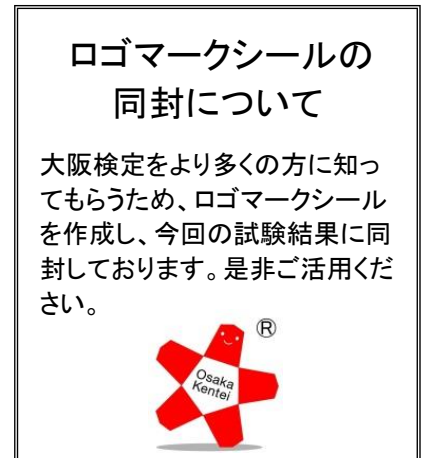
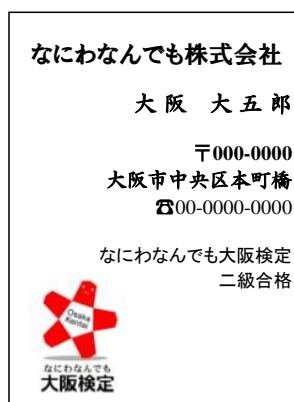
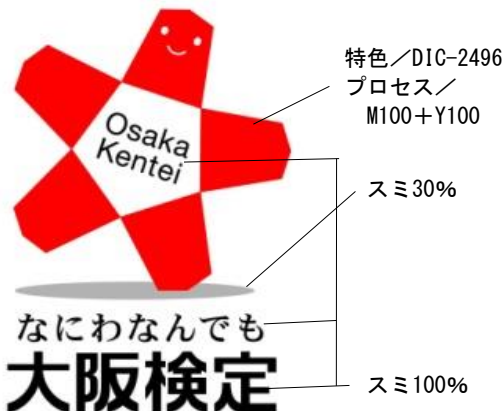

【お問合せ】大阪商工会議所 地域振興部

〒540-0029 大阪市中央区本町橋2-8 TEL: 06-6944-6323 FAX: 06-6944-6330 E-mail: chishin@osaka.cci.or.jp